

### 3 級 基 準 点 の 記

ふりがな 点 名	No.105	1/20万 図名	1/5万 図名	御 前 崎	公共 測 簿 第 40 号 用 紙
		御 前 崎			
選点番号		標識番号	No.105		
所在地	静岡県小笠郡浜岡町下朝比奈1343-3番地				
			地 目	公衆用道路	
所有者	浜 岡 町				
測標の種類	三 脚	埋設法	地上		
選点年月日	平成 12 年 12 月 13 日	選点者	不二総合コンサルタント株式会社		
埋設年月日	平成 13 年 2 月 22 日	埋標者	不二総合コンサルタント株式会社		
観測年月日	平成 13 年 12 月 20 日	観測者	不二総合コンサルタント株式会社		
自動車到達地点	宮ヶ谷集会所から北東へ600m 本点横				
歩道状況	_____				
徒歩時間・距離	_____				
基準点周辺の状況	西側は道路、本点は、集水桝北東角に有る。				
そ の 他					

備 考  
平成 13 年 2 月 22 日 新設  
柱石長 0.000 m  
GPS測量による。(アンテナ高 3 m)

要 図

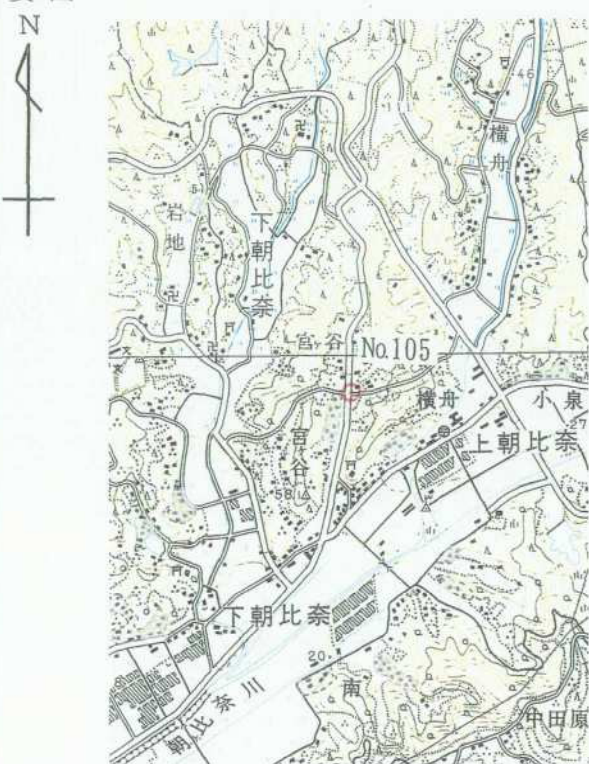

1/25,000 御前崎

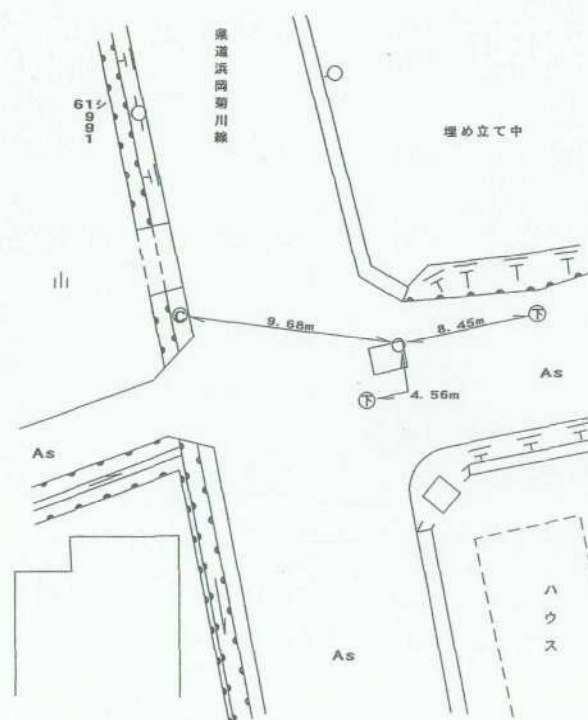

## 基準点成果表

( AREA = 8 )

### 3 級基準点 NO. 105

	° ' "				m
B	34	39	55.7516	X	147 972.507
L	138	8	47.1161	Y	32 401.343
N	0	12	4.00	H	29.02

視準点の名称	平均方向角	距 離		備 考
		縮 尺 係 数	真 数	
③ NO. 101	71 1 1.2	0.999913	422.601	
③ NO. 111	134 56 42.3		299.630	
③ NO. 98	359 24 27.8		213.378	

埋標型式	地 上	<del>地 中</del>	<del>屋 上</del>	標識番号	金属標	NO. 105
------	-----	----------------	----------------	------	-----	---------

GPS測量による

## 基準点成果表

( AREA = 8 )

### 3級基準点 No.105

	"				m
B	34 40	7.7265	X	-147 618.219	
L	138 8	36.1037	Y	-32 684.256	
N	0 12	10.33	H	28.723	
			√木高	39.648	

視準点の名称	平均方向角	距離		備考	
		縮尺係数	真数		
③ No.98	359 24 39.8	0.999913	213.371		
埋標型式	地上	<del>地下</del>	<del>土</del>	標識番号	<del>石</del> 金属標
GPS測量による					
NO.105					



No. \_\_\_\_\_

No. 105

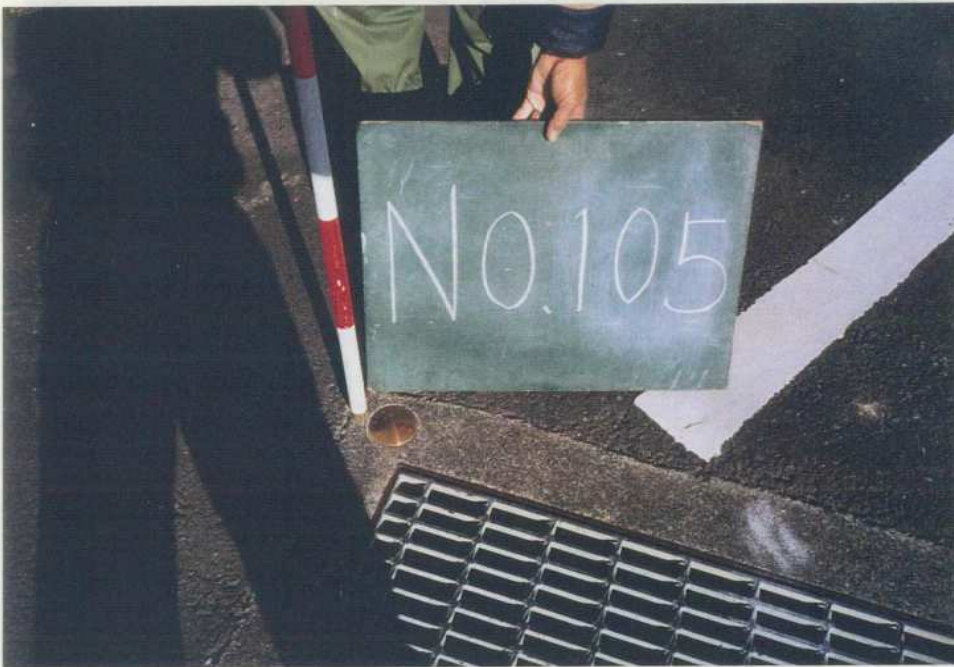

No. \_\_\_\_\_

No. \_\_\_\_\_

ED

<余白>