

### 3 級 基 準 点 の 記

ふりがな 点 名	No.108	1/20万 図名	1/5万 図名	御 前 崎	公共 測 簿 第 40 号 用 紙
		御 前 崎			
選点番号		標識番号	No.108		
所在地	静岡県小笠郡浜岡町新野5069-138番地				簿 第 40 号 用 紙
			地 目	公衆用道路	
所有者	浜 岡 町				40 号 用 紙
測標の種類	三 脚	埋設法	地下		用 紙
選点年月日	平成 12 年 12 月 13 日	選点者	不二総合コンサルタント株式会社		
埋設年月日	平成 13 年 2 月 16 日	埋標者	不二総合コンサルタント株式会社		
観測年月日	平成 13 年 12 月 21 日	観測者	不二総合コンサルタント株式会社		
自動車到達地点	町立浜岡北小学校から南へ200m 本点横				
歩道状況	_____				
徒歩時間・距離	_____				
基準点周辺の状況	茶畑				
そ の 他					

備 考  
 平成 13 年 2 月 16 日 新設  
 柱石長 0.72m  
 GPS測量による。(アンテナ高 2m)

要 図

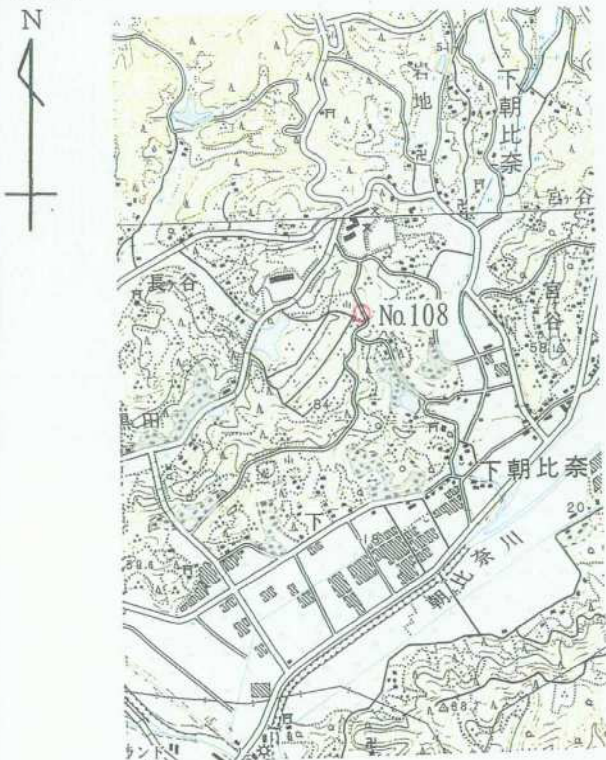

1/25,000 御 前 崎

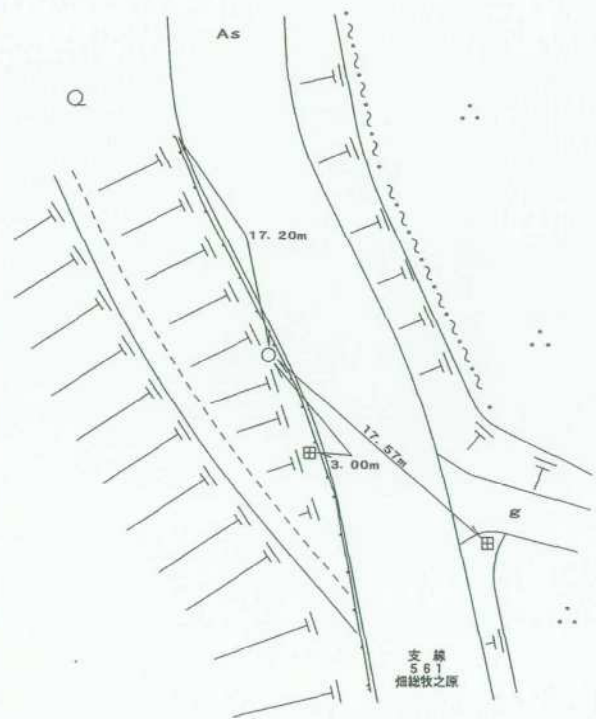

## 基準点成果表

( AREA = 8 )

### 3級基準点 NO.108

B 34 39 49.7499 L 138 8 15.6439  N 0 12 21.87	$\begin{matrix} m \\ X & -148 & 154.569 \\ Y & -33 & 203.137 \end{matrix}$  $\begin{matrix} \text{II} & & 69.97 \\ \text{柱石長} & & 0.72 \end{matrix}$
--	--

視準点の名称	平均方向角	距 離		備 考
		縮 尺 係 数	真 数	
③ NO.107	75 32 45.2	0.999914	372.634	
③ NO.115	149 50 53.4		380.337	
① NO.23	201 38 54.4		397.101	
③ NO.109	263 21 26.5		349.476	

埋標型式	地——土	地 中	屋——土	標識番号	金属標	NO.108
GPS測量による						

## 基準点成果表

( AREA = 8 )

### 3級基準点 No.108

	. , "				m
B	34 40	1.7241	X	-147 800.294	
L	138 8	4.6350	Y	-33 486.033	
N	0 12	28.20	H	69.719	
			メソト高	39.629	
			柱石長	0.720	

視準点の名称	平均方向角	距 離		備 考	
		縮 尺 係 数	真 数		
①No.23	201 38 53.6	0.999914	397.092		
③ No.109	263 21 21.2		349.474		
埋標型式	<del>地</del> <del>上</del>	地 下	<del>屋</del> <del>上</del>	標識番号	標 <del>石</del> 金 属 標

NO.108

GPS測量による

No. \_\_\_\_\_

No. 108



No. \_\_\_\_\_



No. \_\_\_\_\_

