

### 3 級 基 準 点 の 記

ふりがな 点 名	No.111	1/20万 図名	1/5万 図名	御 前 崎	公共 測 簿 第 40 号 用 紙	
		御 前 崎				
選点番号		標識番号	No.111			
所在地	静岡県小笠郡浜岡町上朝比奈3897-11番地				地 目	用悪水路
所有者	建設省					
測標の種類	三 脚	埋設法	地上			
選点年月日	平成 12 年 12 月 13 日	選点者	不二総合コンサルタント株式会社			
埋設年月日	平成 13 年 2 月 22 日	埋標者	不二総合コンサルタント株式会社			
観測年月日	平成 13 年 12 月 20 日	観測者	不二総合コンサルタント株式会社			
自動車到達地点	蔵屋敷橋横					
歩道状況	_____					
徒歩時間・距離	_____					
基準点周辺の状況	東側は畑、西側は横舟川					
そ の 他						

備 考 平成 13 年 2 月 22 日 新設

柱石長 0.000 m

GPS測量による。(アンテナ高 2.5 m)

要 図

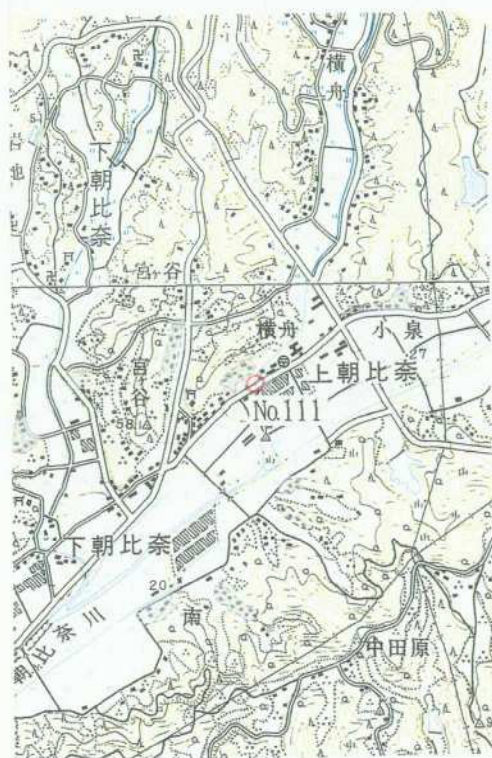

1/25,000

御 前 崎

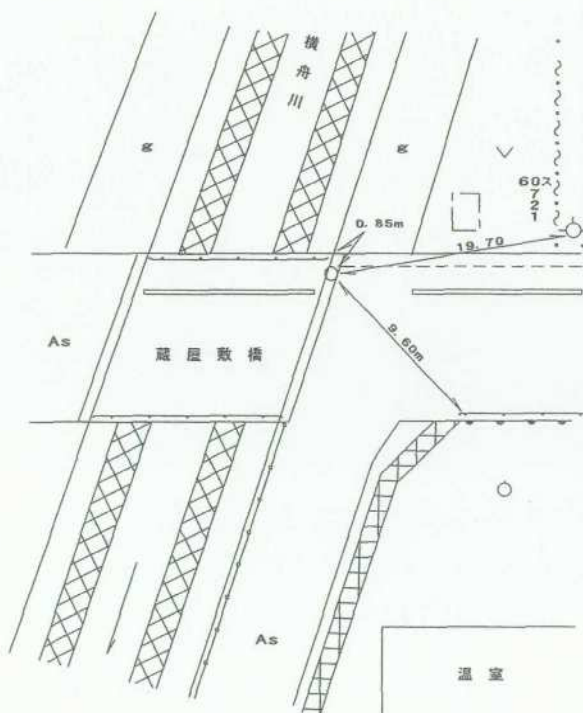

平成14年 2月 8日 調製

## 基準点成果表

( AREA = 8 )

### 3 級基準点 NO.111

	° ' "				m
B	34	39	48.9061	X	-148 184.156
L	138	8	55.4755	Y	-32 189.288
N	0	11	59.21	H	25.21

視準点の名称	平均方向角	距 離		備 考
		縮 尺 係 数	真 数	
①NO. 21	95 56 47.2	0.999913	418.335	
③ NO. 117	187 29 0.5		315.731	
③ NO. 105	314 56 42.3		299.630	

埋標型式	地 上	<del>地 中</del>	<del>屋 上</del>	標識番号	金属標	NO.111
------	-----	----------------	----------------	------	-----	--------

GPS 測量による

## 基準点成果表

( AREA = 8 )

### 3級基準点 No.111

	m				
B	34 40	0.8822	X	-147 829.860	
L	138 8	44.4620	Y	-32 472.218	
N	0 12	5.54	H	24.895	
			ボトム高	39.644	

視準点の名称	平均方向角	距離		備考	
		縮尺係数	真数		
③ No.101	28 14 43.9	0.999913	396.318		
① No.21	95 56 47.9		418.330		
埋標型式	地上	<del>地中</del>	<del>土</del>	標識番号	<del>石</del> 金属標

GPS測量による

NO.111





No. \_\_\_\_\_

No. 1 1 1



No. \_\_\_\_\_

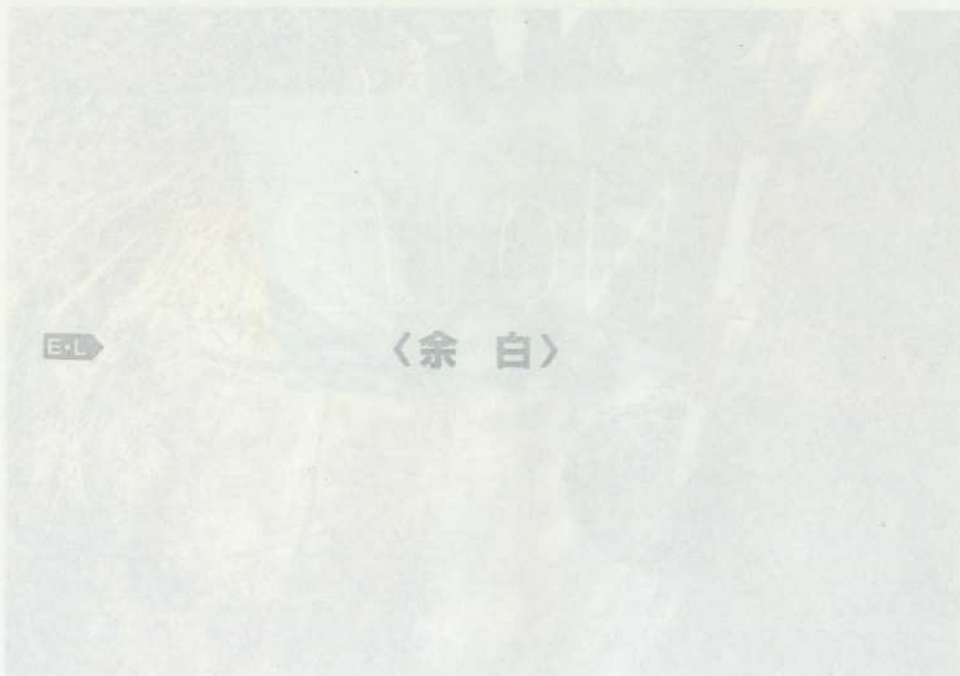

No. \_\_\_\_\_