

### 3 級 基 準 点 の 記

ふりがな 点 名	No.115	1/20万 図名	1/5万 図名	御 前 崎	公共 測 簿 第 40 号 用 紙
		御 前 崎			
選点番号		標識番号	No.115		
所在地	静岡県小笠郡浜岡町下朝比奈867-1地先			地 目	溜池
	所有者 下朝比奈町内会				
測標の種類	三 脚	埋設法	地上		
選点年月日	平成 12 年 12 月 13 日	選点者	不二総合コンサルタント株式会社		
埋設年月日	平成 13 年 2 月 16 日	埋標者	不二総合コンサルタント株式会社		
観測年月日	平成 13 年 12 月 21 日	観測者	不二総合コンサルタント株式会社		
自動車到達地点	寺藪池東側 本点横				
歩道状況	—————				
徒歩時間・距離	—————				
基準点周辺の状況	西側に寺藪池 本点はその階段の上段に有る。				
そ の 他					

備 考  
 平成 13 年 2 月 16 日 新設  
 柱石長 0.000 m  
 GPS測量による。(アンテナ高 3 m)

要 図

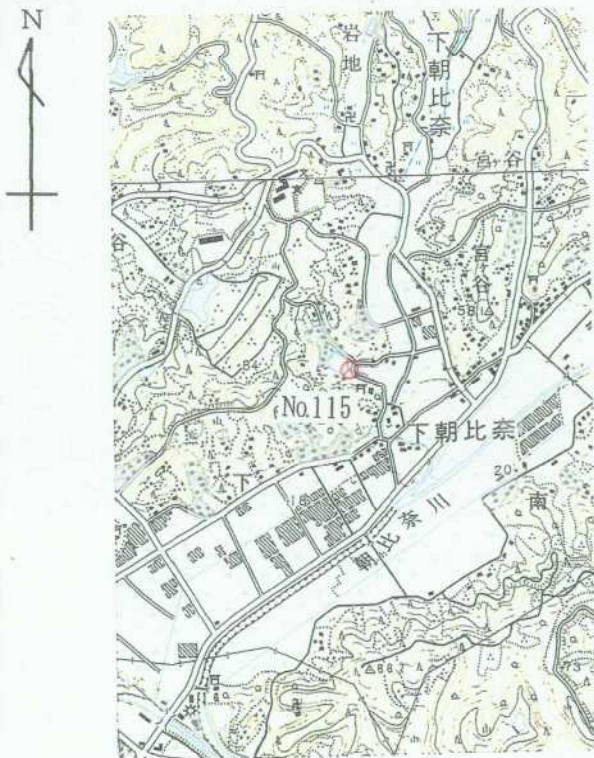

1/25,000 御 前 崎

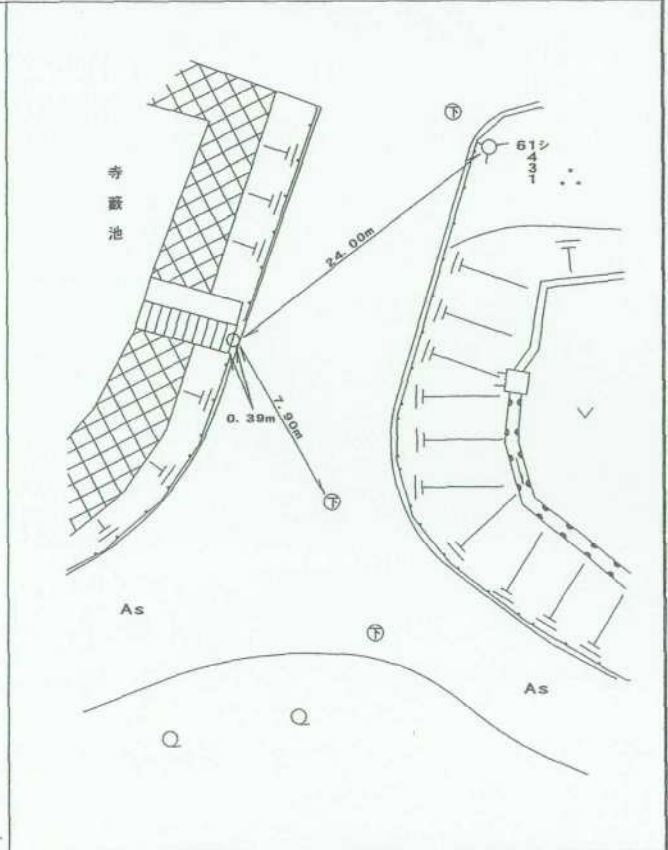

## 基準点成果表

( AREA = 8 )

## 3級基準点 NO.115

B 34 39 39.0985  
L 138 8 23.1942

<sup>m</sup>  
X -148 483.417  
Y -33 012.112

N 0 12 17.52

H 27.00

視準点の名称	平均方向角	距離		備考		
		縮尺係数	真数			
③ NO.116	98 28 29.6	0.999913	346.609			
① NO.23	263 12 20.1		339.923			
③ NO.108	329 50 53.4		380.337			
埋標型式	地上	<del>地中</del>	<del>屋上</del>	標識番号	金属標	NO.115
GPS測量による						

## 基準点成果表

( AREA = 8 )

### 3級基準点 No.115

	m	
B 34 39 51.0744	X	-148 129.133
L 138 8 12.1849	Y	-33 295.013
N 0 12 23.85	H	26.757
	ボトム高	39.621

視準点の名称	平均方向角	距離		備考		
		縮尺係数	真数			
③ No.116	98 28 34.1	0.999914	m 346.583			
埋標型式	地上	<del>地中</del>	<del>土</del>	標識番号	標 <del>石</del> 属 <del>標</del>	NO.115
GPS測量による						



No. \_\_\_\_\_

No 1 1 5



No. \_\_\_\_\_

No. \_\_\_\_\_

E.L

<余白>