

### 3 級 基 準 点 の 記

ふりがな 点 名	No.117	1/20万 図名	1/5万 図名	御 前 崎	公共 測 簿 第 40 号 用 紙
		御 前 崎			
選点番号		標識番号	No.117		
所在地	静岡県小笠郡浜岡町下朝比奈3260地先				簿 第 40 号 用 紙
			地 目	用悪水路	
所有者	浜 岡 町				40 号 用 紙
測標の種類	三 脚	埋設法	地下		用 紙
選点年月日	平成 12 年 12 月 13 日	選点者	不二総合コンサルタント株式会社		
埋設年月日	平成 13 年 2 月 22 日	埋標者	不二総合コンサルタント株式会社		
観測年月日	平成 13 年 12 月 20 日	観測者	不二総合コンサルタント株式会社		
自動車到達地点	重郎橋から朝比奈川の右岸を北東へ50m				
歩道状況	_____				
徒歩時間・距離	_____				
基準点周辺の状況	北側は田、南側は朝比奈川				
そ の 他					
備 考	平成 13 年 2 月 22 日 新設				
	柱石長 0.72m GPS測量による。(アンテナ高 2m)				

要 図

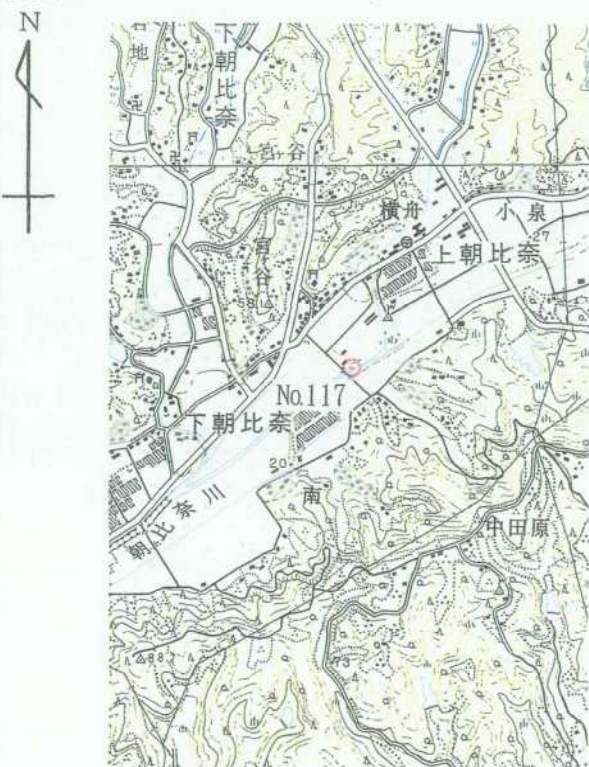

1/25,000

御 前 崎

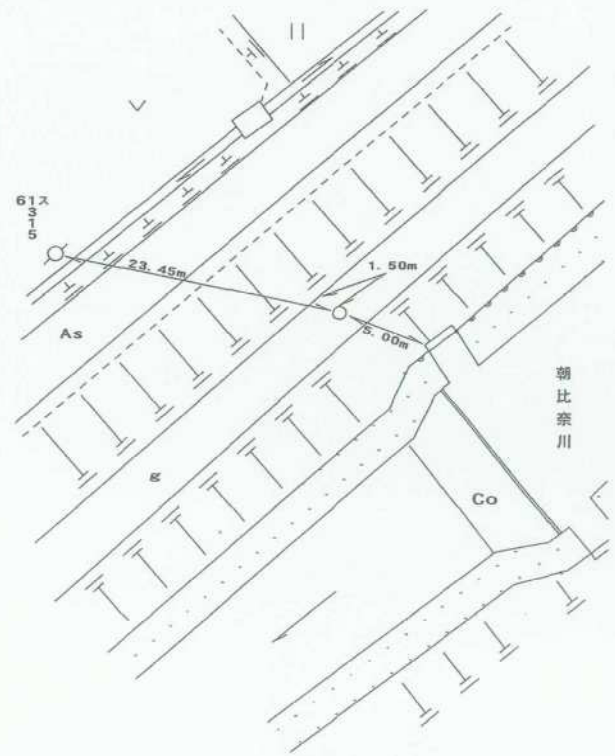

平成14年 2月 8日 調製

## 基準点成果表

( AREA = 8 )

### 3 級基準点 NO.117

	° ' "				m
B	34	39	38.7417	X	148 497.170
L	138	8	53.9032	Y	-32 230.405
N	0	12	0.06	H	22.12
				柱石長	0.72

視準点の名称	平均方向角	距 離		備 考		
		縮 尺 係 数	真 数			
③ NO.111	7 29 0.5	0.999913	315.731			
③ NO.118	134 3 37.7		248.966			
③ NO.119	233 19 37.5		348.564			
埋標型式	地——土	地 中	屋——土	標識番号	金属標	NO.117

GPS測量による

## 基準点成果表

( AREA = 8 ) .

### 3級基準点 No.117 .

	m
B 34 39 50.7187 .	X -148 142.877 .
L 138 8 42.8893 .	Y -32 513.358 .
N 0 12 6.38 .	H 21.826 .
	シオ木高 39.633 .
	柱石長 0.720 .

視準点の名称	平均方向角	距離	備考
		縮尺係数	
		0.999913 .	
		真数	
③ No.118 .	134 3 43.7 .	m 248.957 .	
③ No.119 .	233 19 38.1 .	348.567 .	

埋標型式	<del>地</del> — <del>上</del>	地 下	<del>屋</del> — <del>上</del>	標識番号	<del>石</del> — <del>標</del> 標— <del>属</del> 金属標	NO.117
GPS測量による						



No. \_\_\_\_\_

No 1 1 7



No. \_\_\_\_\_



No. \_\_\_\_\_