

3 級 基 準 点 の 記

ふりがな 点 名	No.118	1/20万 図名	1/5万 図名	御 前 崎	公共測簿第40号用紙
		御 前 崎			
選点番号		標識番号	No.118		
所在地	静岡県小笠郡浜岡町下朝比奈1677-5番地				
			地 目	公衆用道路	
所有者	浜 岡 町				
測標の種類	三 脚	埋設法	地上		
選点年月日	平成 12 年 12 月 13 日	選点者	不二総合コンサルタント株式会社		
埋設年月日	平成 13 年 2 月 22 日	埋標者	不二総合コンサルタント株式会社		
観測年月日	平成 13 年 12 月 20 日	観測者	不二総合コンサルタント株式会社		
自動車到達地点	重郎橋から南東へ250m 本点横				
歩道状況	_____				
徒歩時間・距離	_____				
基準点周辺の状況	北側に宅地、西側に田				
そ の 他					
備 考	平成 13 年 2 月 22 日 新設				
	柱石長 0.000 GPS測量による。(アンテナ高 4.5 m)				

要 図

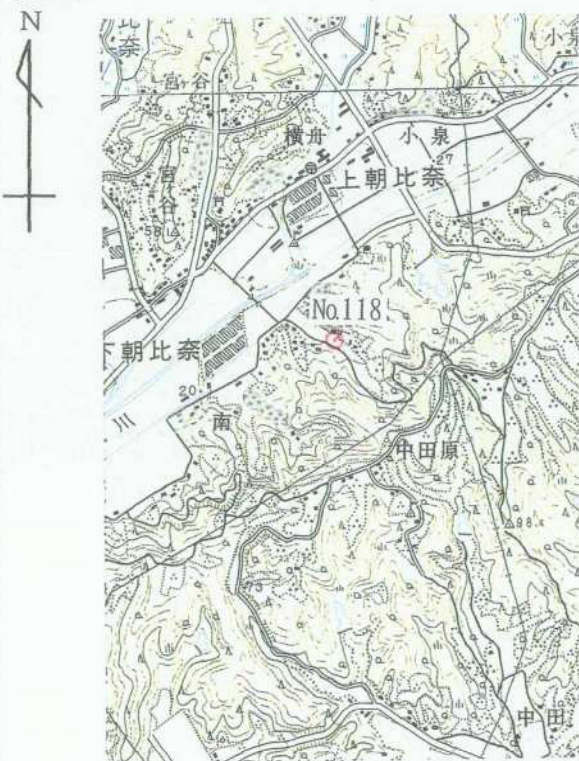

1/25,000 御 前 崎

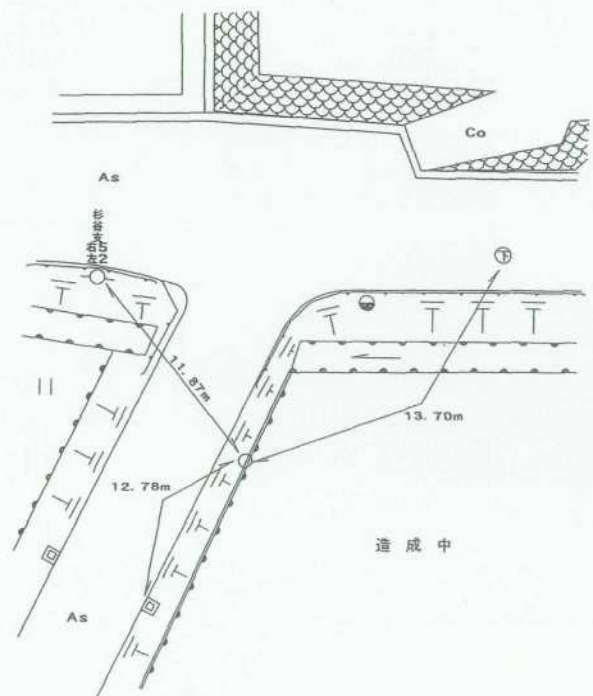

基準点成果表

(AREA = 8)

3 級基準点 NO.118

	° ' "				m
B	34	39	33.1428	X	148 670.290
L	138	9	0.9541	Y	32 051.512
N	0	11	56.02	H	23.44

視準点の名称	平均方向角	距 離		備 考
		縮 尺 係 数	真 数	
①NO. 21	32 8 48.4	0.999913	523.024	
①NO. 27	209 16 33.2		598.921	
③ NO. 117	314 3 37.7		248.966	

埋標型式	地 上	地 中	屋 上	標識番号	金属標	NO. 118
------	-----	----------------	----------------	------	-----	---------

GPS測量による

基準点成果表

(AREA = 8)

3級基準点 No.118

<p style="text-align: center;">" " "</p> <p>B 34 39 45.1207</p> <p>L 138 8 49.9394</p> <p>N 0 12 2.34</p>	<p style="text-align: center;">m</p> <p>X -148 315.996</p> <p>Y -32 334.477</p> <p>H 23.154</p> <p>ツタ付高 39.631</p>
---	--

視準点の名称	平均方向角	距離	備考
		縮尺係数 0.999913	
① No. 2 1	32 8 58.2	真数 m 523.040	
③ No. 1 1 7	314 3 43.7	248.957	

埋標型式	地上	地下	土	標識番号	石 金属標	NO. 118
GPS測量による						

No. _____

No 1 1 8



No. _____



No. _____

