

3 級 基 準 点 の 記

ふりがな 点 名	No.122	1/20万 図名	1/5万 図名	掛 川	✓	公 共 測 簿
		静 岡	No.122	No.122		
選点番号		標識番号			✓	第 40 号 用 紙
所在地	静岡県小笠郡浜岡町上朝比奈1824-2地先				✓	
所有者	静 岡 県				✓	
測標の種類	三 脚	埋設法	地 上		✓	
選点年月日	平成 12 年 12 月 19 日	選点者	不二総合コンサルタント株式会社		✓	
埋設年月日	平成 13 年 3 月 5 日	埋標者	不二総合コンサルタント株式会社		✓	
観測年月日	平成 14 年 1 月 9 日	観測者	不二総合コンサルタント株式会社		✓	
自動車到達地点	浜岡北原簡易郵便局から相良大須賀線を北西に300m本点横				✓	
歩道状況	_____					
徒歩時間・距離	_____					
基準点周辺の状況	北側駐車場、南側茶畑				✓	
そ の 他						

備 考
 平成 13 年 3 月 5 日 新設
 柱石長 0.000
 GPS測量による。(アンテナ高 3m)

要 図

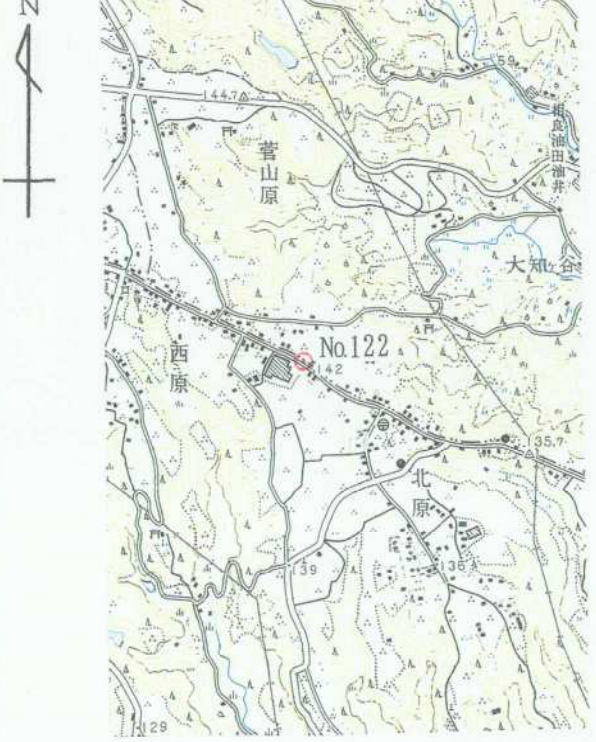

1/25,000 相 良

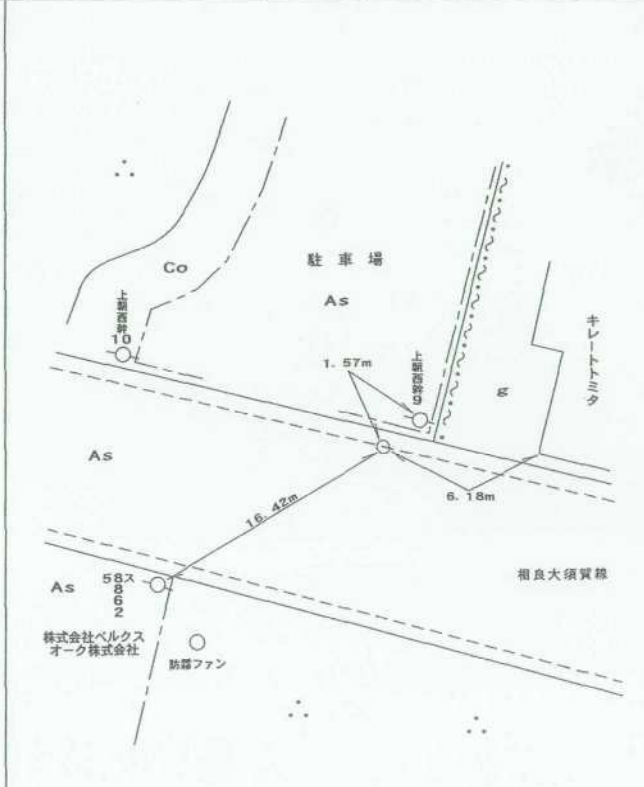

基準点成果表

(AREA = 8)

3 級基準点 NO. 122

	° ' "				m
B	34	41	30.7135	X	145 049.245
L	138	9	14.5574	Y	-31 692.769
N	0	11	48.87	H	140.53

視準点の名称	平均方向角	距 離		備 考
		縮 尺 係 数	真 数	
③ NO. 123	120 33 40.7	0.999912	427.488	
③ NO. 124	196 17 39.5		357.440	
③ NO. 121	297 16 4.9		414.383	

埋標型式	地 上	地 中	屋 上	標識番号	金属標	NO. 122
GPS測量による						

基準点成果表

(AREA = 8)

3級基準点 No.122

	"				m
B	34 41	42.6807	X	-144 694.904	
L	138 9	3.5422	Y	-31 975.607	
N	0 11	55.20	H	140.200	
			シボ高	39.761	

視準点の名称	平均方向角	距 離		備 考
		縮 尺 係 数	真 数	
③ No.123	120 33 27.5	0.999913	m 427.450	
③ No.60	254 21 37.1		549.328	
③ No.121	297 15 48.1		414.339	

埋標型式	地 上	地 下	埋 土	標識番号	標 石 金属標	NO. 122
GPS測量による						

No. _____

No. 1 2 2



No. _____



No. _____

<余 白>

E-L