

3 級 基 準 点 の 記

ふりがな 点 名	No.123		1/20万 図名	1/5万 図名	掛 川	公共 測 簿 第 40 号 用 紙
			静 岡			
選点番号		標識番号	No.123			
所 在 地	静岡県小笠郡浜岡町上朝比奈1778-1地先					
				地 目	公衆用道路	
所 有 者	静 岡 県					
測標の種類	三 脚	埋設法	地上			
選点年月日	平成 12 年 12 月 19 日		選点者	不二総合コンサルタント株式会社		
埋設年月日	平成 13 年 3 月 5 日		埋標者	不二総合コンサルタント株式会社		
観測年月日	平成 14 年 1 月 16 日		観測者	不二総合コンサルタント株式会社		
自動車到達地点	浜岡北原簡易郵便局から相良大須賀線を南東に100m本点横					
歩 道 状 況	_____					
徒歩時間・距離	_____					
基準点周辺の状況	茶畑					
そ の 他						

備 考
 平成 13 年 3 月 5 日 新設
 柱石長 0.000
 GPS測量による。(アンテナ高 3 m)

要 図

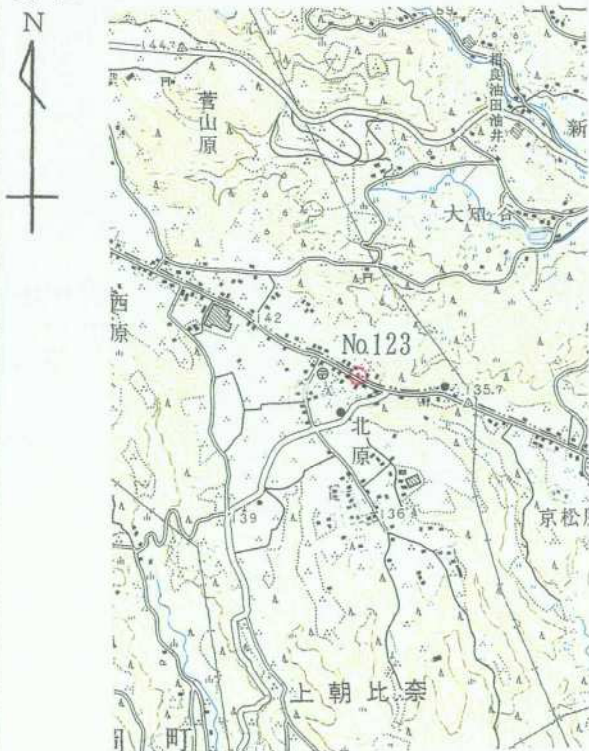

1/25,000

相 良

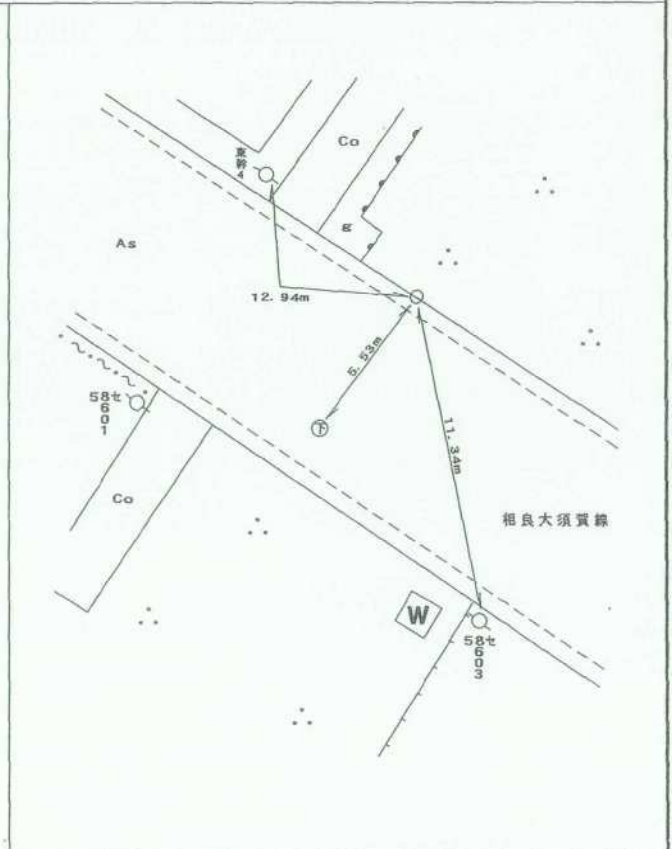

平成14年 2月 8日 調製

基準点成果表

(AREA = 8)

3 級基準点 NO. 123

B	34	41	23.7000	X	-145 266.587
L	138	9	29.0504	Y	-31 324.697
N	0	11	40.58	H	138.06

視準点の名称	平均方向角	距離		備考		
		縮尺係数	真数			
		0.999912				
Ⅲ管ヶ谷村	104 34 19.6		388.360			
③ NO. 125	210 57 8.9		220.501			
③ NO. 122	300 33 40.6		427.488			
埋標型式	地上	地中	土	標識番号	金属標	NO. 123

GPS 測量による

基準点成果表

(AREA = 8)

3級基準点 No.123

	m				
B 34 41 35.6697		X	-144 912.203		
L 138 9 18.0336		Y	-31 607.554		
N 0 11 46.91		H	137.708		
		ジオイド高	39.755		

視準点の名称	平均方向角	距離		備考	
		縮尺係数	真数		
③ No.122	300 33 27.5	0.999912	427.450		
埋標型式	地上	地下	土	標識番号	石 NO.123 金属 標

GPS測量による



No. _____

No. 1 2 3

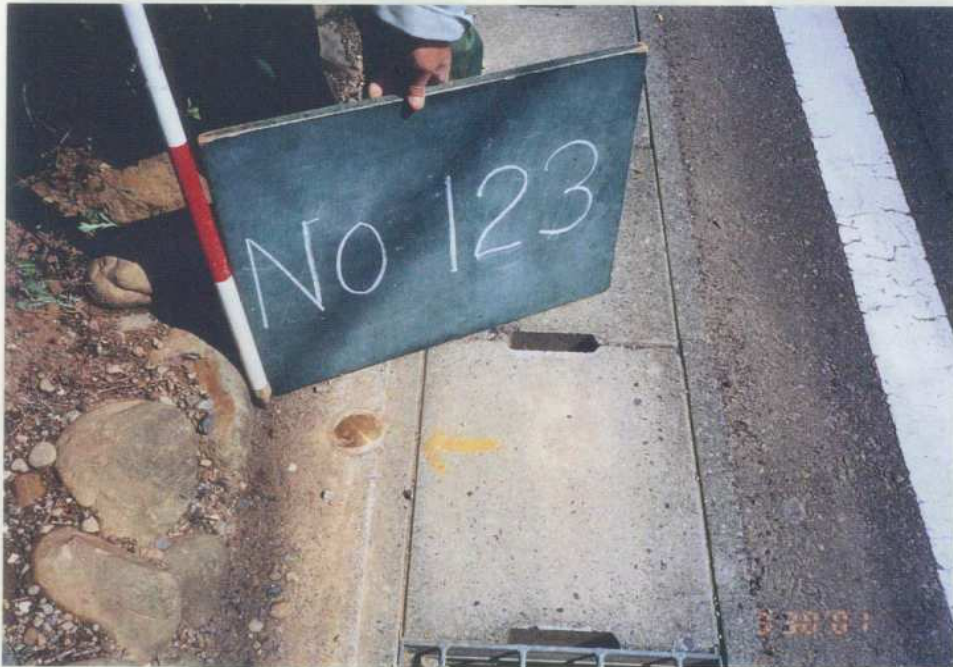

No. _____

E.C. →

〈余 白〉

No. _____