

3 級 基 準 点 の 記

ふりがな 点 名	No.130	1/20万 図名	1/5万 図名	掛 川	公共 測 簿 第 40 号 用 紙
		静 岡			
選点番号		標識番号	No.130		
所 在 地	静岡県小笠郡浜岡町上朝比奈1648-1地先				地 目
所 有 者	浜 岡 町				
測標の種類	三 脚	埋設法	地上		
選点年月日	平成 12 年 12 月 19 日	選点者	不二総合コンサルタント株式会社		
埋設年月日	平成 13 年 3 月 14 日	埋標者	不二総合コンサルタント株式会社		
観測年月日	平成 14 年 1 月 9 日	観測者	不二総合コンサルタント株式会社		
自動車到達地点	朝比奈原公民館から南東に700m本点横				
歩 道 状 況	—————				
徒歩時間・距離	—————				
基準点周辺の状況	東側茶畑、西側山林				
そ の 他					
備 考	平成 13 年 3 月 14 日 新設				
	柱石長 0.000 GPS測量による。(アンテナ高 2.5 m)				

要 図

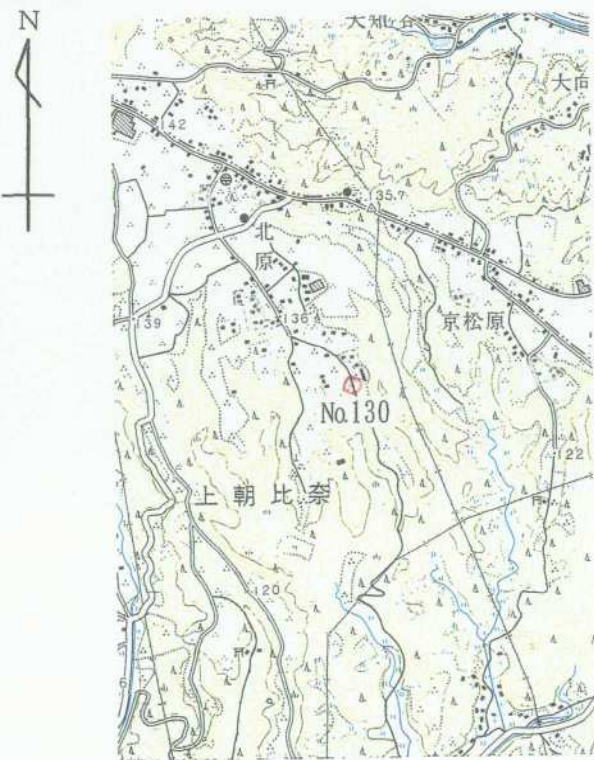

1/25,000

相 良

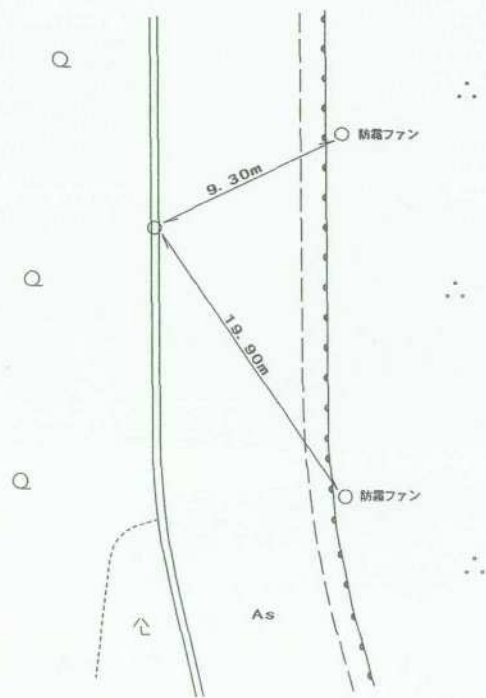

平成14年 2月 8日 調製

基準点成果表

(AREA = 8)

3 級基準点 NO. 130

	B 34 41 0.6434		X 145 977.992
	L 138 9 41.2720		Y 31 016.074
			<small>m</small>
	N 0 11 33.51		H 129.80

視準点の名称	平均方向角	距 離		備 考
		縮 尺 係 数	真 数	
③ NO. 129	65 23 30.2	0.999912	<small>m</small> 345.677	
③ NO. 132	226 21 45.6		267.640	
③ NO. 126	326 27 9.7		448.570	

埋標型式	地 上	地 中	屋 上	標識番号	金属標	NO. 130
------	-----	----------------	----------------	------	-----	---------

GPS測量による

基準点成果表

(AREA = 8)

3級基準点 No.130

					m
B	34	41	12.6156	X	-145 623.614
L	138	9	30.2539	Y	-31 298.962
N	0	11	39.84	H	129.457
				ゲート高	39.732

視準点の名称	平均方向角	距離		備考
		縮尺係数	真数	
③ No.129	65 23 11.8	0.999912	345.666	

埋標型式	地上	地下	屋上	標識番号	石 金属標	NO.130
------	----	---------------	---------------	------	---------------------	--------

GPS測量による

No. _____

No. 130



No. _____



No. _____

