

### 3 級 基 準 点 の 記

ふりがな 点 名	No.139	1/20万 図名 静 岡	1/5万 図名	掛 川	公共 測 簿 第 40 号 用 紙
選点番号		標識番号	No.139		
所在地	静岡県小笠郡浜岡町上朝比奈2941-50番地			地 目	公衆用道路
所有者	浜 岡 町				
測標の種類	三 脚	埋設法	地下		
選点年月日	平成 12 年 12 月 19 日	選点者	不二総合コンサルタント株式会社		
埋設年月日	平成 13 年 3 月 12 日	埋標者	不二総合コンサルタント株式会社		
観測年月日	平成 14 年 1 月 10 日	観測者	不二総合コンサルタント株式会社		
自動車到達地点	五十地橋から北東に400m墓地横				
歩 道 状 況	—————				
徒歩時間・距離	—————				
基準点周辺の状況	東側墓地、西側山林				
そ の 他					
備 考	平成 13 年 3 月 12 日 新設 柱石長 0.72m GPS測量による。(アンテナ高 4.5m)				
要 図	<p>1/25,000 相 良</p>				

## 基準点成果表

( AREA - 8 )

### 3 級基準点 NO.139

B 34 40 27.6555	X <sup>m</sup> -146 992.506
L 138 9 20.2940	Y -31 553.431
 N 0 11 45.29	 H 108.65
	柱石長 0.72

視準点の名称	平均方向角	距 離		備 考		
		縮 尺 係 数	真 数			
③ NO.137	32 43 20.5	0.999912	<sup>m</sup> 422.331			
①NO.11	122 14 18.1		430.413			
③ NO.87	258 8 35.1		325.750			
埋標型式	<del>地</del> — <del>上</del>	地 中	<del>屋</del> — <del>上</del>	標識番号	金属標	NO.139

GPS測量による

## 基準点成果表

( AREA = 8 ) .

### 3級基準点 No.139

	m
B 34 40 39.6290 .	X -146 638.183 .
L 138 9 9.2785 .	Y -31 836.328 .
N 0 11 51.62 .	H 108.316 .
	ジオイド高 39.694 .
	柱石長 0.720 .

視準点の名称	平均方向角	距離		備考		
		縮尺係数	真数			
③ No.143 .	167 42 56.1 .	0.999912 .	m 588.066 .			
③ No.87 .	258 8 19.2 .		325.734 .			
埋標型式	<del>地</del> <del>上</del>	地下	<del>量</del> <del>土</del>	標識番号	<del>石</del> <del>金属標</del>	NO.139

GPS測量による



No. \_\_\_\_\_

No. 1 3 9



No. \_\_\_\_\_

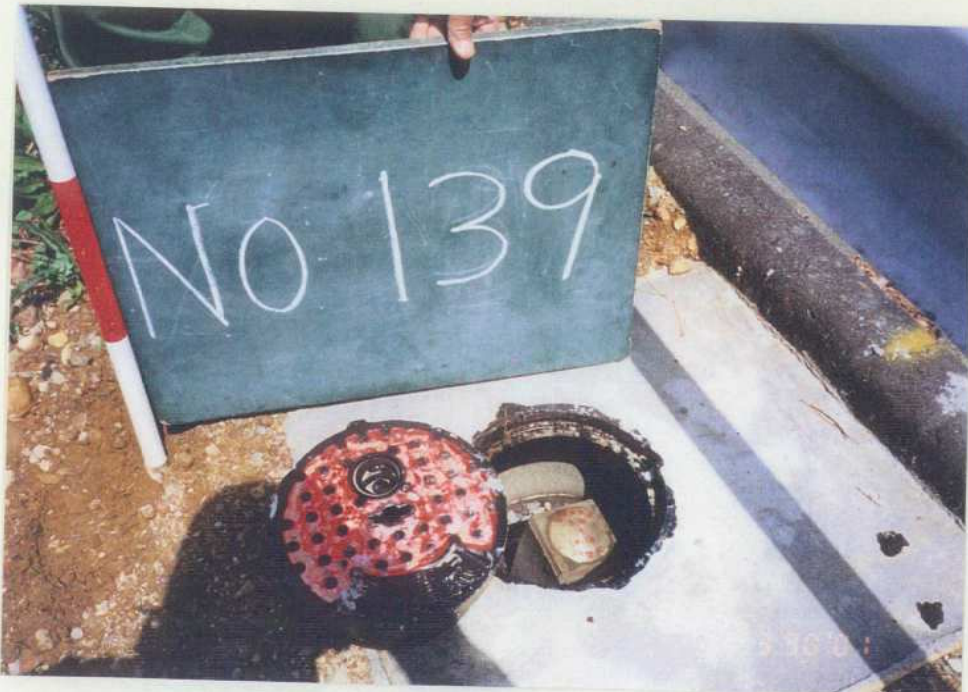

No. \_\_\_\_\_