

# 3 級 基 準 点 の 記

ふりがな 点 名	NO. 14	1/20万 図名	1/5万 図名	御 前 崎
		御 前 崎		
選点番号	————	標 識 番 号	金 属 標	NO. 14
所 在 地	静岡県小笠郡浜岡町比木975番地19			
			地 目	公衆用道路
所 有 者				
	浜 岡 町			
測標の種類	三 脚	埋設法	地 下	
選点年月日	平成 12 年 11 月 15 日	選点者	不二総合コンサルタント株式会社	
埋設年月日	平成 13 年 1 月 15 日	埋標者	不二総合コンサルタント株式会社	
観測年月日	平成 13 年 12 月 16 日	観測者	不二総合コンサルタント株式会社	
自動車到達地点	正福寺より北へ500m			
歩 道 状 況	舗 装			
徒歩時間・距離	0m			
基準点周辺の状況	茶 畑			
そ の 他				

公共測簿第40号用紙

備 考  
 平成 13 年 1 月 15 日 新設  
 柱石長 0.72<sup>m</sup>  
 GPS測量による。

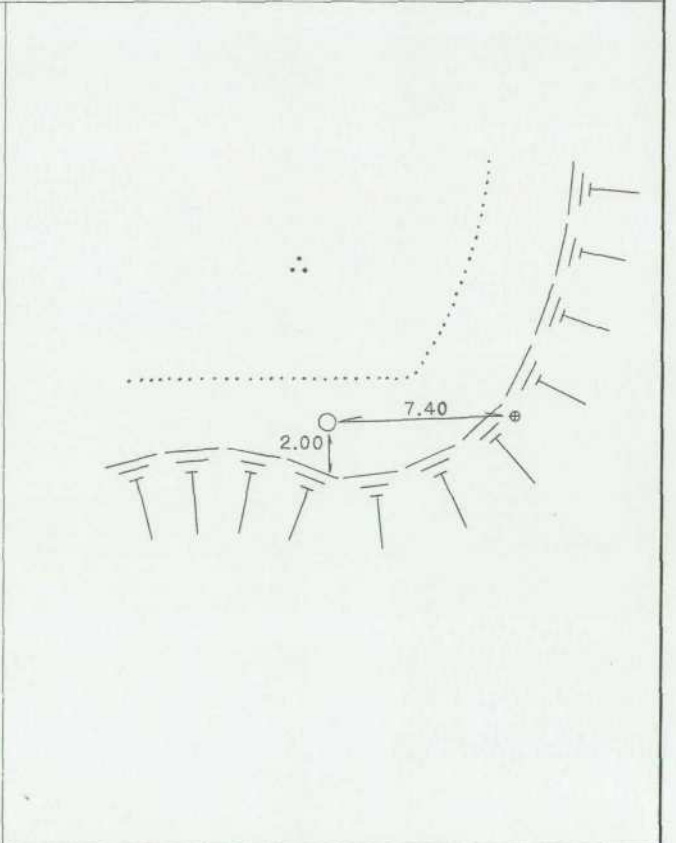
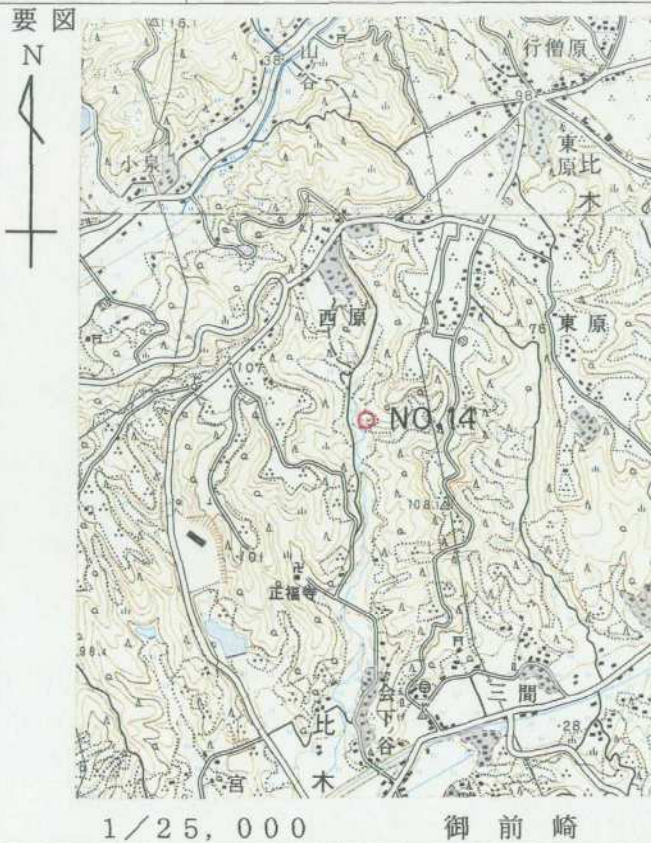

## 基準点成果表

(AREA 8)

3級基準点 NO.14

緯度	34 39 37.5796	X	-148538.830
経度	138 10 1.6071	Y	-30507.011
真北 方向角	0 11 21.55	H	67.69
		柱石長	0.72

視準点の名称	平均方向角	距離		備考		
		縮尺係数	真数			
		0.999911				
① NO.19	28 19 57.1		759.987			
③ NO.13	81 38 28.6		301.541			
③ NO.19	182 36 44.7		361.925			
③ NO.12	280 49 46.5		282.575			
③ NO.7	339 39 27.4		522.790			
埋標型式	<del>地土</del>	地下	<del>屋土</del>	標識番号	標 <del>一</del> 存 金属標	NO.14

GPS測量による。

## 基準点成果表

( AREA = 8 )

### 3級基準点 No. 1 4

	. , "			m	
B	34 39	49.5593	X	-148 184.511	
L	138 9	50.5858	Y	-30 790.019	
N	0 11	27.87	H	67.256	
			シオト高	39.652	
			柱石長	0.720	

視準点の名称	平均方向角	距 離		備 考
		縮 尺 係 数	真 数	
③ No. 1 3	81 38 32.1	0.999912	301.534	
③ No. 2 4	181 57 20.8		613.130	
③ No. 1 9	182 36 57.6		361.958	
③ No. 1 2	280 49 20.3		282.574	

埋標型式	<del>地</del> <del>上</del>	地 下	<del>屋</del> <del>上</del>	標識番号	<del>石</del> <del>金属標</del>	NO. 14
GPS測量による						

No. \_\_\_\_\_

平成12年度

浜岡比木地区

NO.14

遠景

2001年2月9日撮影



No. \_\_\_\_\_

平成12年度

近景



No. \_\_\_\_\_

平成12年度

近景

