

3 級 基 準 点 の 記

| | | | | | |
|-------------|----------------------------------|----------|-----------------|-----|--|
| ふりがな 点 名 | No.142 | 1/20万 図名 | 1/5万 図名 | 掛 川 | 公共 測 簿 第 40 号 用 紙 |
| | | 静岡 | | | |
| 選点番号 | | 標識番号 | No.142 | | |
| 所在地 | 静岡県小笠郡浜岡町上朝比奈4023地先 | | | | |
| | | | 地 目 | 堤 | |
| 所有者 | 浜 岡 町 | | | | |
| | | | | | |
| 測標の種類 | 三 脚 | 埋設法 | 地下 | | |
| 選点年月日 | 平成 12 年 12 月 19 日 | 選点者 | 不二総合コンサルタント株式会社 | | |
| 埋設年月日 | 平成 13 年 3 月 14 日 | 埋標者 | 不二総合コンサルタント株式会社 | | |
| 観測年月日 | 平成 14 年 1 月 11 日 | 観測者 | 不二総合コンサルタント株式会社 | | |
| 自動車到達地点 | 山ヶ谷公民館から朝比奈川左岸を南西に250m | | | | |
| 歩道状況 | _____ | | | | |
| 徒歩時間・距離 | _____ | | | | |
| 基準点周辺の状況 | 北西側朝比奈川、南東側田 | | | | |
| そ の 他 | | | | | |
| 備 考 | 平成 13 年 3 月 14 日 新設 | | | | |
| | 柱石長 0.72m GPS測量による。(アンテナ高 3m) | | | | |

要 図

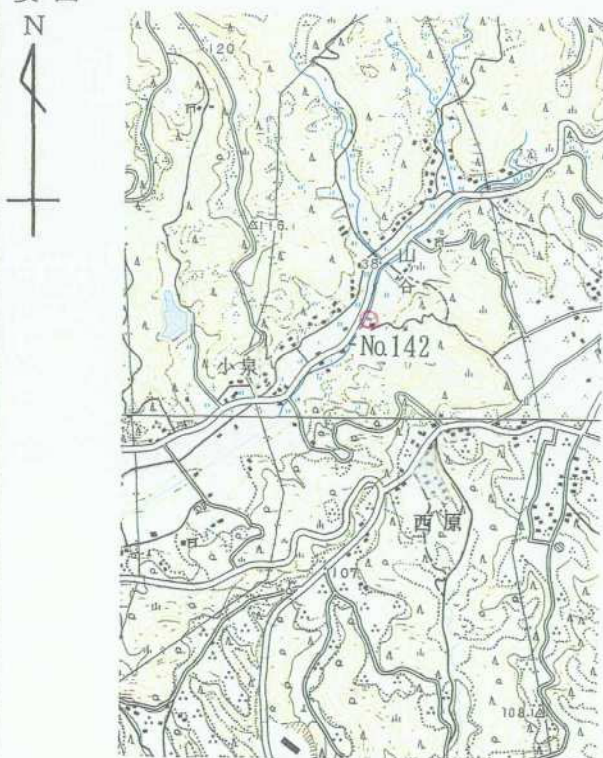

1/25,000

相 良

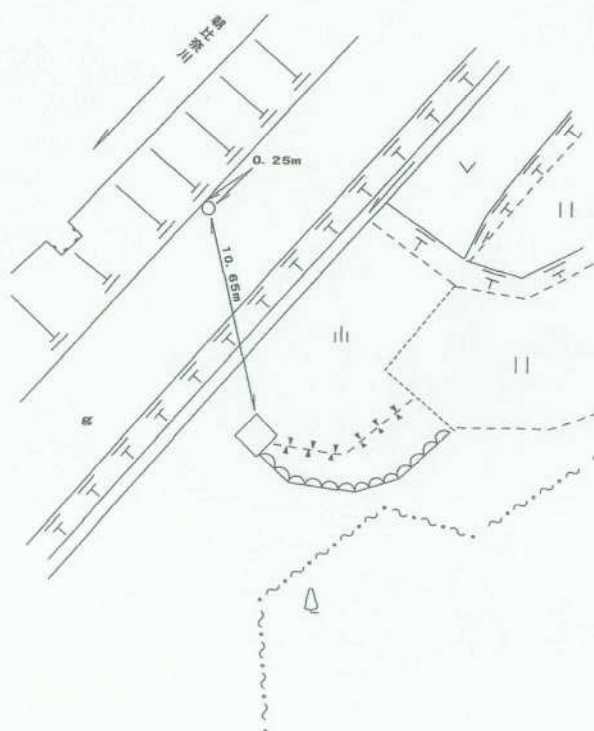

平成14年 2月 8日 調製

基準点成果表

(AREA = 8)

3 級基準点 NO.142

| | | | | | |
|---|-----|----|---------|-----|--------------|
| B | 34 | 40 | 10.8615 | | |
| L | 138 | 9 | 48.7820 | X | -147 512.362 |
| | | | | Y | 30 830.070 |
| m | | | | | |
| N | 0 | 11 | 29.00 | H | 36.59 |
| | | | | 柱石長 | 0.72 |

| 視準点の名称 | 平均方向角 | 距 離 | | 備 考 | | |
|--------|-----------------------------|----------|-----------------------------|------|-----|--------|
| | | 縮 尺 係 数 | 真 数 | | | |
| ①NO.12 | 46 22 19.7 | 0.999912 | 367.698 | | | |
| ①NO.18 | 220 43 53.1 | | 381.991 | | | |
| ①NO.11 | 308 55 54.4 | | 461.972 | | | |
| 埋標型式 | 地 — 上 | 地 中 | 屋 — 上 | 標識番号 | 金属標 | NO.142 |

GPS測量による

基準点成果表

(AREA = 8)

3級基準点 No. 1 4 2

| | | |
|-------------------|-----|----------------|
| | m | |
| B 34 40 22.8382 . | X | -147 158.017 . |
| L 138 9 37.7635 . | Y | -31 113.000 . |
| N 0 11 35.33 . | H | 36.202 . |
| | シメ高 | 39.682 . |
| | 柱石長 | 0.720 . |

| 視準点の名称 | 平均方向角 | 距 離 | | 備 考 |
|-------------|---------------|------------|----------------|-----|
| | | 縮 尺 係 数 | 真 数 | |
| ③ No. 1 3 8 | 8 38 53.6 . | 0.999912 . | m 665.060 . | |
| ① No. 1 2 | 46 22 4.8 . | | 367.726 . | |
| ① No. 1 8 | 220 43 49.4 . | | 382.023 . | |

| | | | | | | |
|------|---------------------------|-----|---------------------------|------|----------------------------------|---------|
| 埋標型式 | 地 上 | 地 下 | 臺 上 | 標識番号 | 石 標 金属標 | NO. 142 |
|------|---------------------------|-----|---------------------------|------|----------------------------------|---------|

GPS測量による

No. _____

No. 1 4 2



No. _____



No. _____

