

3 級 基 準 点 の 記

ふりがな 点 名	NO. 16	1/20万 図名	1/5万 図名	御 前 崎	公共 測簿 第40 号用 紙
		御 前 崎			
選点番号	—————	標識番号	金属標	—————	NO. 16
所在地	静岡県小笠郡浜岡町比木2964番地1				地 目 公衆用道路
所有者					40
	浜 岡 町				
測標の種類	三 脚	埋設法	地 上		用紙
選点年月日	平成 12 年 11 月 16 日	選点者	不二総合コンサルタント株式会社		紙
埋設年月日	平成 13 年 1 月 15 日	埋標者	不二総合コンサルタント株式会社		紙
観測年月日	平成 13 年 12 月 15 日	観測者	不二総合コンサルタント株式会社		紙
自動車到達地点	丸作建築より北東へ230m				紙
歩道状況	舗 装				紙
徒歩時間・距離	0m				紙
基準点周辺の状況	茶 畑				紙
そ の 他					紙

備 考

平成 13 年 1 月 15 日 新設

柱石長 0.00^m

GPS測量による。

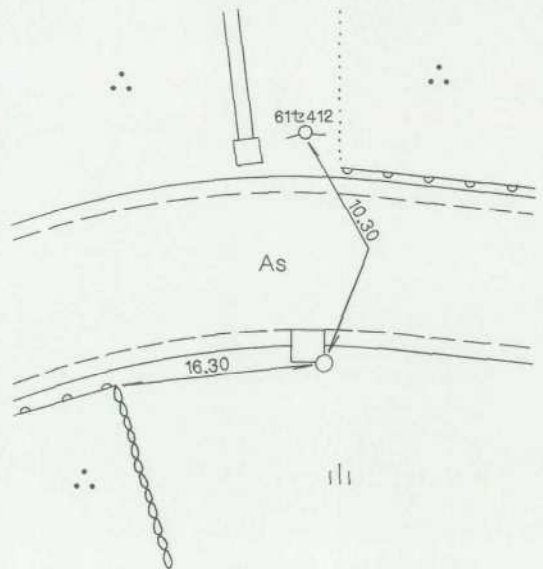
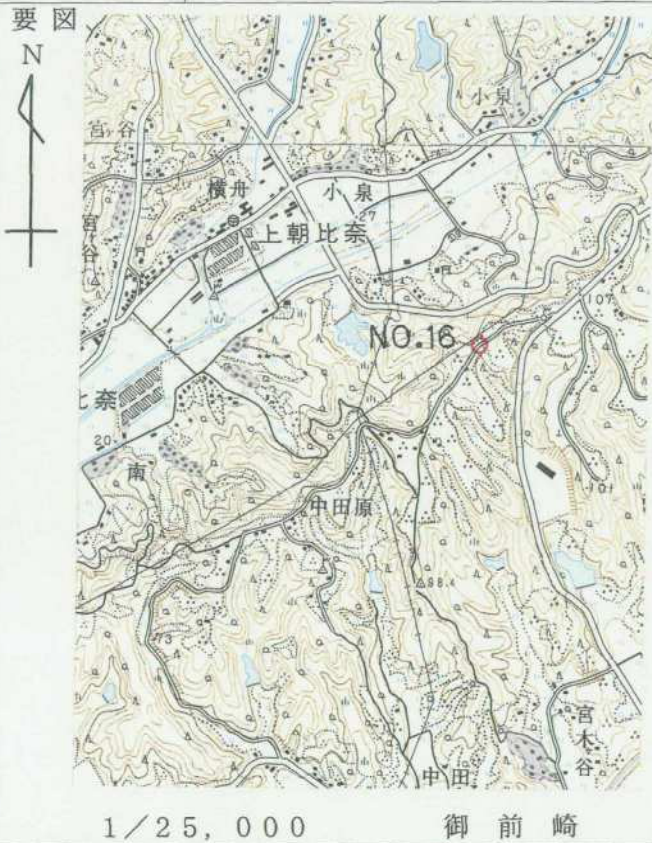

基準点成果表

(AREA 8)

3級基準点 NO.16

	° ' "				
緯度	34	39	40.1363	X	m -148457.758
経度	138	9	34.5562	Y	-31195.373
真北 方向角	0	11	36.94	H	102.21
				柱石長	

視準点の名称	平均方向角	距離		備考				
		縮尺係数						
		0.999912						
		真数	m					
① NO.18	10 2 4.0		666.206					
③ NO.7	51 4 55.3		651.228					
④ NO.22	69 44 7.1		270.093					
③ NO.12	93 53 47.6		411.832					
③ NO.20	195 52 45.9		505.439					
③ NO.17	220 33 45.7		363.258					
① NO.21	291 43 34.2		622.111					
<table style="width: 100%; border: none;"> <tr> <td style="width: 25%;">埋標型式</td> <td style="width: 25%;">地上</td> <td style="width: 25%;">地干</td> <td style="width: 25%;">屋土</td> </tr> </table>	埋標型式	地上	地干	屋土		標識番号	標 石 金属標	NO.16
埋標型式	地上	地干	屋土					

GPS測量による。

基準点成果表

(AREA = 8)

3級基準点 No. 16

	"				m
B	34 39	52.1139	X	-148 103.475	
L	138 9	23.5378	Y	-31 478.357	
N	0 11	43.27	H	101.841	
			ジオイド高	39.647	

視準点の名称	平均方向角	距 離		備 考
		縮 尺 係 数	真 数	
①No. 22	69 44 15.4	0.999912	270.050	

埋標型式	地 上	地 下	屋 上	標識番号	石 金属標	NO. 16
------	-----	----------------	----------------	------	------------------	--------

GPS測量による

No.

平成12年度

浜岡比木地区

NO.16

遠景

2001年2月15日撮影



No.

平成12年度

近景



No.

余

白