

### 3 級 基 準 点 の 記

ふりがな 点 名	No.161	1/20万 図名	1/5万 図名	御 前 崎	公共 測簿 第 40 号 用紙
		御 前 崎			
選点番号		標識番号	No.161		
所在地	静岡県小笠郡浜岡町佐倉914-2地先				
			地 目	公衆用道路	
所有者	浜 岡 町				
測標の種類	三脚	埋設法	地上		
選点年月日	平成 13 年 10 月 19 日	選点者	不二総合コンサルタント株式会社		
埋設年月日	平成 13 年 11 月 14 日	埋標者	不二総合コンサルタント株式会社		
観測年月日	平成 13 年 12 月 7 日	観測者	不二総合コンサルタント株式会社		
自動車到達地点	町立浜岡東小学校入口交差点から南に200m 本点横				
歩道状況	_____				
徒歩時間・距離	_____				
基準点周辺の状況	西、果樹園 本点道路沿い				
そ の 他					
備 考	平成 13 年 11 月 14 日 新設				
	柱石長 0.000 GPS測量による。(アンテナ高 3 m)				

要 図

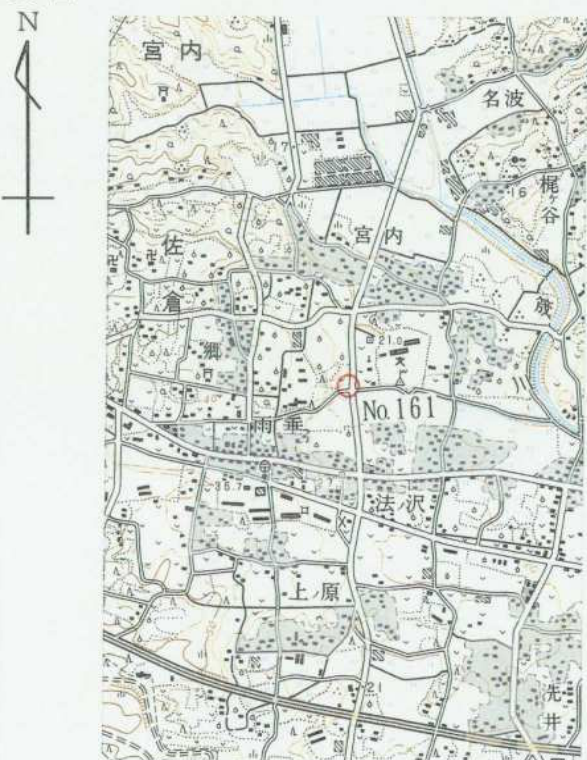

1/25,000

御 前 崎

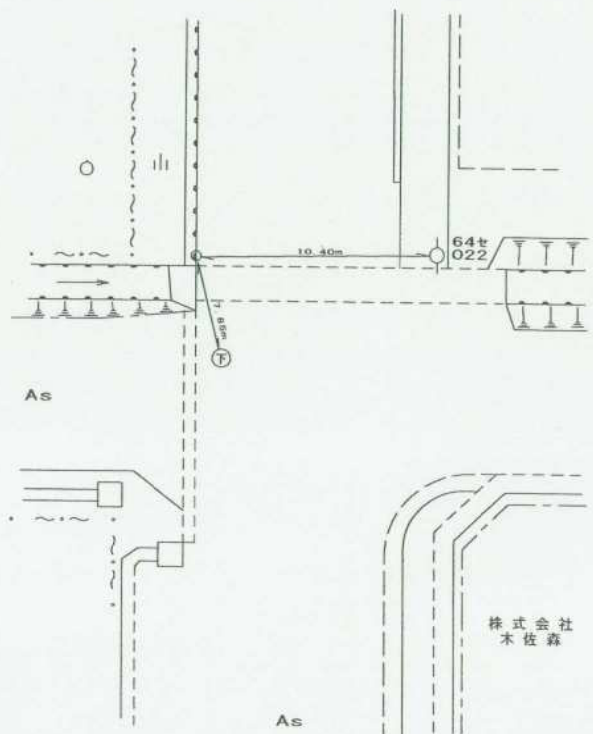

平成14年 2月 4日

調製

## 基準点成果表

( AREA = 8 )

### 3級基準点 NO. 161

	. , "				m
緯度	34 37 51.5503			X	-151 803.475
経度	138 9 38.0627			Y	-31 117.376
真北 方向角	0 11 34.42			H	22.61

視準点の名称	平均方向角	距 離		備 考
		縮 尺 係 数	真 数	
③ NO. 162	98 55 34.4	0.999912	333.597	
③ NO. 168	173 23 41.1		311.687	
① NO. 44	353 0 17.7		306.562	

埋標型式	地 上	<del>地 中</del>	<del>屋 上</del>	標識番号	金属標	NO. 161
------	-----	----------------	----------------	------	-----	---------

GPS測量による

## 基準点成果表

( AREA = 8 )

### 3級基準点 No.161

	. , "				m
B	34 38	3.5387	X	-151 449.215	
L	138 9	27.0411	Y	-31 400.538	
N	0 11	40.74	H	22.071	
			ジイト高	39.546	

視準点の名称	平均方向角	距離		備考	
		縮尺係数	真数		
③ No.168	. , "	173 23 47.0	0.999912	m 311.670	
① No.44	. , "	353 0 28.0	0.999912	m 306.556	
埋標型式	地 上	<del>地 下</del>	<del>屋 上</del>	標識番号	<del>標 石 金 属 標</del>
GPS測量による					
NO.161					



No. \_\_\_\_\_

NO. 161

遠景



No. \_\_\_\_\_

近景



No. \_\_\_\_\_

1184