

### 3 級 基 準 点 の 記

ふりがな 点 名	NO. 18	1/20万 図名 御 前 崎	1/5万 図名	御 前 崎
選点番号	—————	標識番号	金属標	NO. 18
所在地	静岡県小笠郡浜岡町比木1762番地5			
所有者	建設省			
測標の種類	三 脚	埋設法	地 下	
選点年月日	平成 12 年 11 月 13 日	選点者	不二総合コンサルタント株式会社	
埋設年月日	平成 13 年 1 月 17 日	埋標者	不二総合コンサルタント株式会社	
観測年月日	平成 13 年 12 月 15 日	観測者	不二総合コンサルタント株式会社	
自動車到達地点	箴川に架かる海戸橋より北東へ360m			
歩道状況	未 舗 装			
徒歩時間・距離	0m			
基準点周辺の状況	西側 ビニールハウス 東側 山林			
そ の 他				

備 考	平成 13 年 1 月 17 日 新設  柱石長 0.72 <sup>m</sup> GPS測量による。			
--------	---	--	--	--

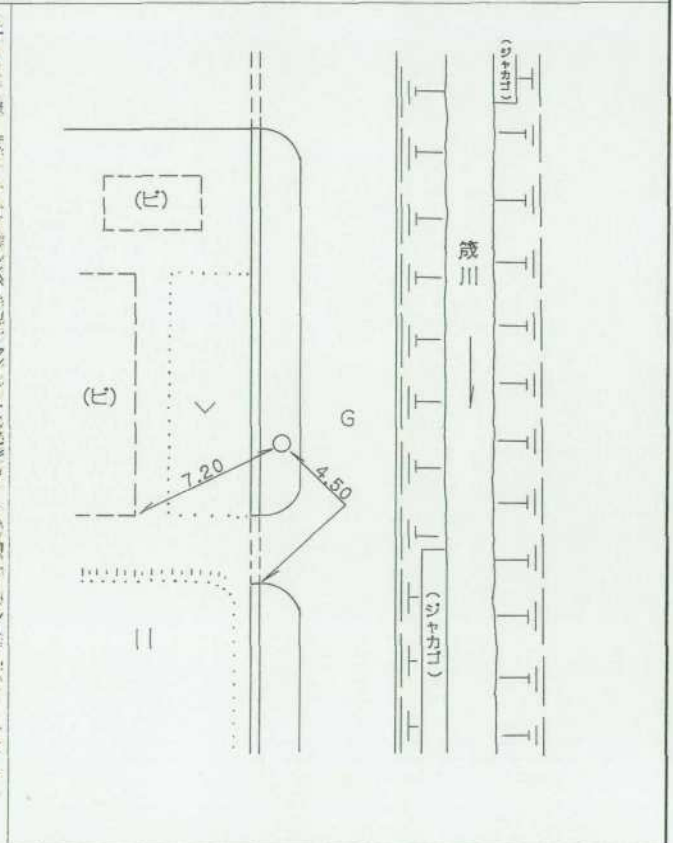
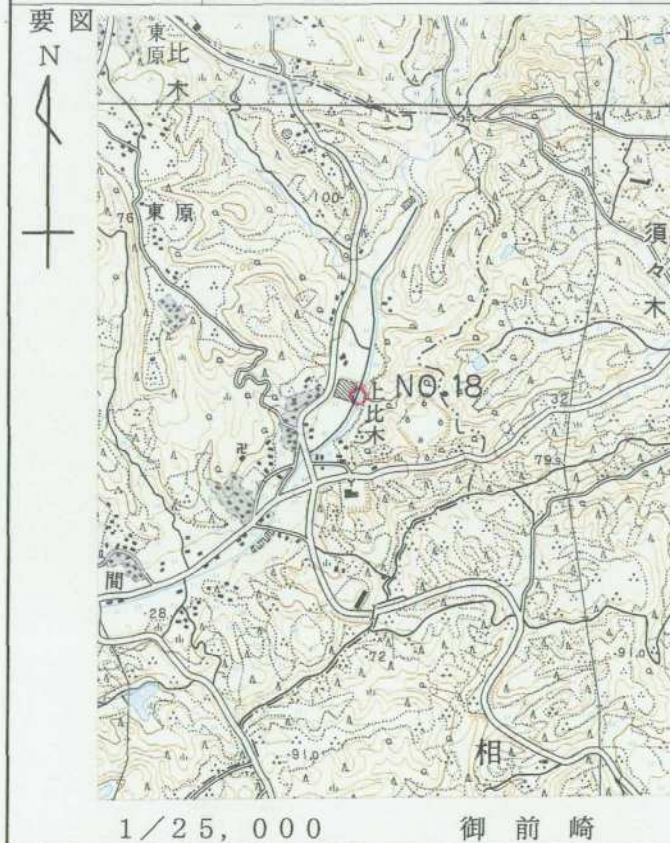

## 基準点成果表

(AREA 8)

3級基準点 NO.18

緯度	34 39 27.9191	X	-148840.747
経度	138 10 53.7227	Y	-29181.261
真北 方向角	0 10 51.86	H	39.93
		柱石長	0.72

視準点の名称	平均方向角	距離		備考		
		縮尺係数				
		0.999910				
		真数				
③ NO.10	29 53 29.8	533.776				
③ NO.25	150 53 23.1	430.247				
③ NO.23	218 10 39.3	378.366				
③ NO.21	256 46 16.0	760.398				
③ NO.15	301 29 37.7	580.872				
① NO.24	350 32 56.0	274.078				
埋標型式	<del>地上</del>	地下	<del>量土</del>	標識番号	<del>標</del> 石 金属標	NO.18

GPS測量による。

## 基準点成果表

( AREA = 8 )

### 3級基準点 No. 18

	" . , "				m
B	34 39	39.9010	X	-148 486.431	
L	138 10	42.6964	Y	-29 464.299	
N	0 10	58.19	H	39.431	
			ジオイド高	39.653	
			柱石長	0.720	

視準点の名称	平均方向角	距離		備考	
		縮尺係数	真数		
③ No. 23	218 10 36.1	0.999911	378.417		
③ No. 8	347 20 23.6		622.659		
① No. 24	350 32 56.1		274.063		
埋標型式	<del>地</del> <del>上</del>	地下	<del>量</del> <del>土</del>	標識番号	標石 金属標
NO. 18					

GPS測量による



Vo.

平成12年度

浜岡比木地区

NO.18

遠景

2001年2月15日撮影



Vo.

平成12年度

近景



Vo.

平成12年度

近景

