

### 3 級 基 準 点 の 記

ふりがな 点 名	NO. 19	1/20万 図名	1/5万 図名	御 前 崎	公共 測簿 第40 号用 紙
		御 前 崎			
選点番号	—————	標識番号	金属標	————— NO. 19	
所在地	静岡県小笠郡浜岡町比木1044番地2				
				地 目	公衆用道路
所有者					
	浜 岡 町				
測標の種類	三 脚	埋設法	地 下		
選点年月日	平成 12 年 11 月 15 日	選点者	不二総合コンサルタント株式会社		
埋設年月日	平成 13 年 1 月 17 日	埋標者	不二総合コンサルタント株式会社		
観測年月日	平成 13 年 12 月 15 日	観測者	不二総合コンサルタント株式会社		
自動車到達地点	正福寺より東へ120m先の交差点を左折し250m				
歩道状況	舗 装				
徒歩時間・距離	0m				
基準点周辺の状況	畑				
そ の 他					

備 考  
平成 13 年 1 月 17 日 新設  
柱石長 0.72<sup>m</sup>  
GPS測量による。

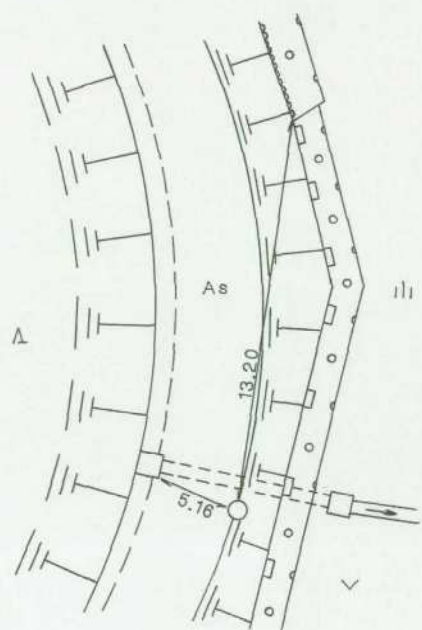
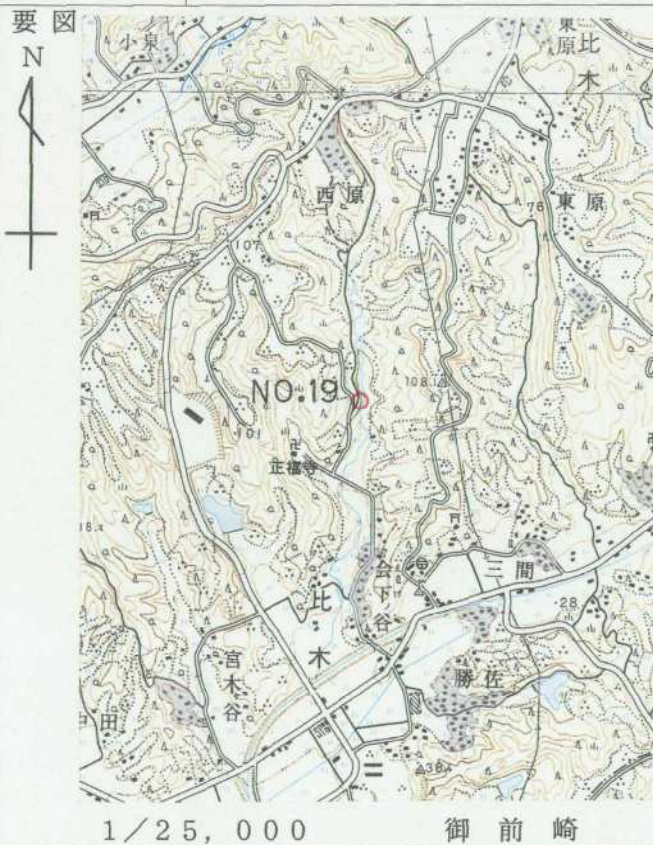

平成 14 年 2 月 18 日 調製

## 基準点成果表

(AREA 8)

3級基準点 NO.19

緯度	34 39 25.8438		
経度	138 10 1.0061	X	-148900.347
真北		Y	-30523.506
方向角	0 11 21.83	H	47.75
		柱石長	0.72

視準点の名称	平均方向角	距離		備考
		縮尺係数		
		0.999911		
		真数		
③ NO.14	2 36 44.6	361.925		
③ NO.13	37 50 2.6	513.280		
Ⅲ 比木村	73 13 2.3	287.671		
③ NO.24	180 59 50.3	251.208		
③ NO.26	223 7 14.9	568.704		
③ NO.20	266 55 30.4	811.390		
③ NO.12	327 48 24.0	489.972		
埋標型式	<del>地土</del>	地下	<del>量土</del>	標識番号
				標 <del>石</del> 金属標
NO.19				

GPS測量による。

## 基準点成果表

( AREA = 8 )

### 3級基準点 No. 19

<p style="text-align: center;">. , "</p> <p>B 34 39 37.8237</p> <p>L 138 9 49.9843</p> <p>N 0 11 28.16</p>	<p style="text-align: center;">m</p> <p>X -148 546.060</p> <p>Y -30 806.538</p> <p>H 47.323</p> <p>ヅオト高 39.640</p> <p>柱石長 0.720</p>
--	---

視準点の名称	平均方向角	距離		備考
		縮尺係数	真数	
③ No. 1 4	. , "	0.999912	m 361.958	
③ No. 2 4	2 36 57.5		251.230	
	181 0 16.4			

埋標型式	<del>地</del> — <del>上</del>	地 下	<del>屋</del> — <del>上</del>	標識番号	<del>石</del> — <del>金属</del> 標	NO. 19
GPS測量による						



No. \_\_\_\_\_

平成12年度

浜岡比木地区

NO.19

遠景

2001年2月15日撮影



No. \_\_\_\_\_

平成12年度

近景



No. \_\_\_\_\_

平成12年度

近景