

3 級 基 準 点 の 記

ふりがな 点 名	No.191	1/20万 図名	1/5万 図名	御 前 崎	公共 測 簿 第 40 号 用 紙
		御 前 崎			
選 点 番 号		標 識 番 号	No.191		
所 在 地	静岡県小笠郡浜岡町佐倉3397-2地先				
			地 目	公衆用道路	
所 有 者	浜 岡 町				
測 標 の 種 類	三脚	埋 設 法	地上		
選 点 年 月 日	平成 13 年 10 月 19 日	選 点 者	不二総合コンサルタント株式会社		
埋 設 年 月 日	平成 13 年 11 月 15 日	埋 標 者	不二総合コンサルタント株式会社		
観 測 年 月 日	平成 13 年 12 月 25 日	観 測 者	不二総合コンサルタント株式会社		
自動車到達地点	佐倉モータースから南に200m 本点横				
歩 道 状 況	_____				
徒歩時間・距離	_____				
基準点周辺の状況	宅地 本点道路沿い				
そ の 他					
備 考	平成 13 年 11 月 15 日 新設				
	柱石長 0.000 m GPS測量による。(アンテナ高 4.5 m)				

要 図

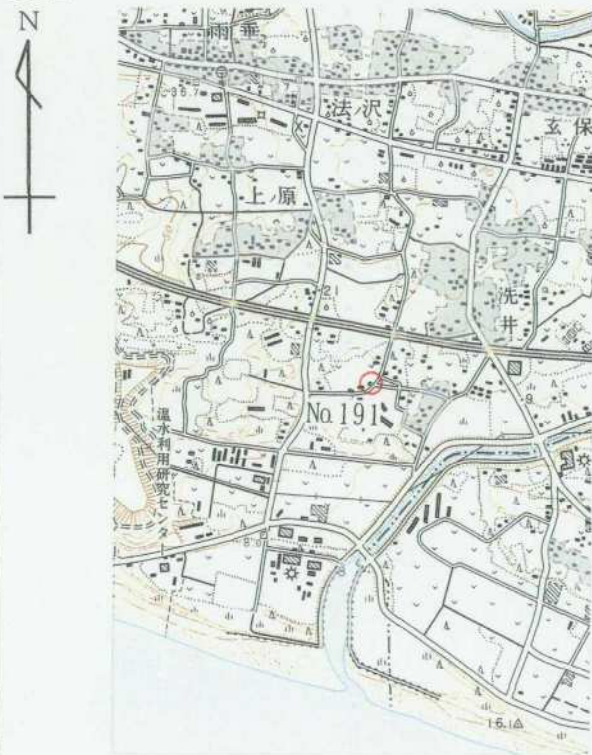

1/25,000

御 前 崎

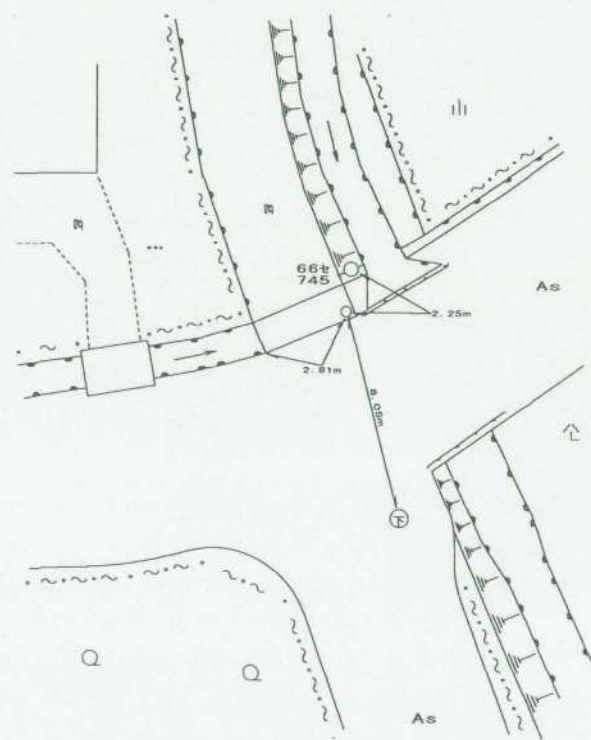

平成14年 2月 4日

調製

基準点成果表

(AREA = 8)

3 級基準点 NO. 191

緯度	34	37	8.7271	X	-153	123.494
経度	138	9	46.1208	Y	-30	916.582
真北 方向角	0	11	29.63	H		10.32

視準点の名称	平均方向角	距離		備考		
		縮尺係数 0.999912	真数			
③ NO. 194	143 10 27.6		314.129			
① NO. 52	345 56 22.4		192.172			
埋標型式	地上	地中	屋上	標識番号	金属標	NO. 191
GPS測量による						

基準点成果表

(AREA = 8)

3級基準点 No. 1 9 1

	. . . "				m
B	34 37	20.7212	X	-152 769.205	
L	138 9	35.0984	Y	-31 199.789	
N	0 11	35.95	H	9.715	
			ジバ高	39.514	

視準点の名称	平均方向角	距 離		備 考	
		縮 尺 係 数	真 数		
① No. 5 2	. . . "	345 56 21.0	m 192.167		
埋標型式	地 上	地 下	屋 上	標識番号	標 石 金属標
GPS測量による					
NO. 191					



No. _____

NO. 191

遠景



No. _____

近景

三

〈余白〉

No. _____