

1 級 基 準 点 の 記

ふりがな 点 名	No.18	1/20万 図名	1/5万 図名	掛 川
		静 岡		
選点番号		標識番号	No.18	
所在地	静岡県小笠郡浜岡町上朝比奈1215-1番地地先			地 目
所有者	浜 岡 町			
測標の種類	三脚	埋設法	地上	
選点年月日	平成 11 年 2 月 8 日	選点者	不二総合コンサル株式会社	
埋設年月日	平成 12 年 1 月 24 日	埋標者	不二総合コンサル株式会社	
観測年月日	平成 12 年 12 月 7 日	観測者	不二総合コンサル株式会社	
自動車到達地点	上朝比奈 坂之下橋			
歩道状況	_____			
徒歩時間・距離	_____			
基準点周辺の状況	朝比奈川			
そ の 他	_____			
備 考	平成 12 年 1 月 24 日 新設			
	柱石長 0.000m GPS測量による。(アンテナ高 3m)			

公共測簿第40号用紙

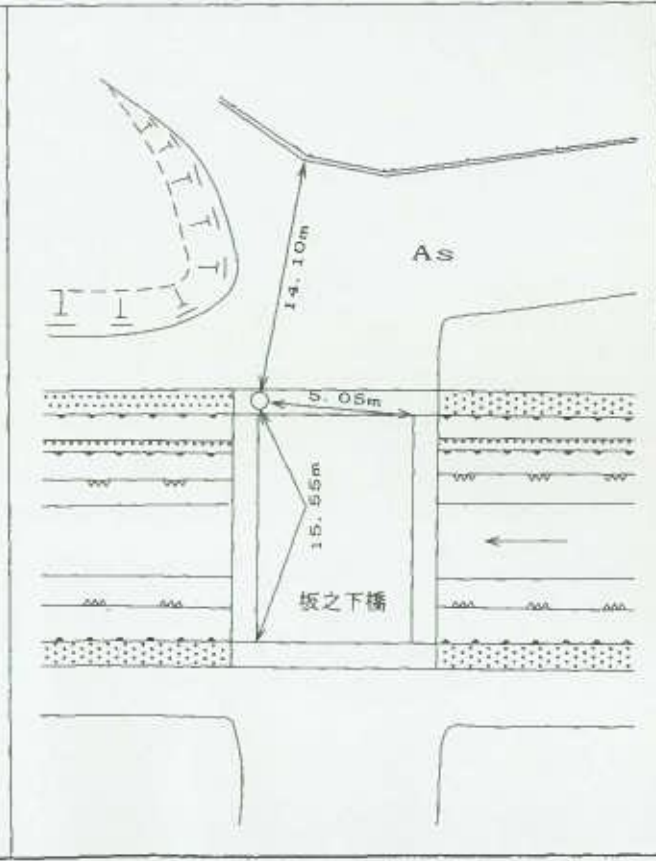
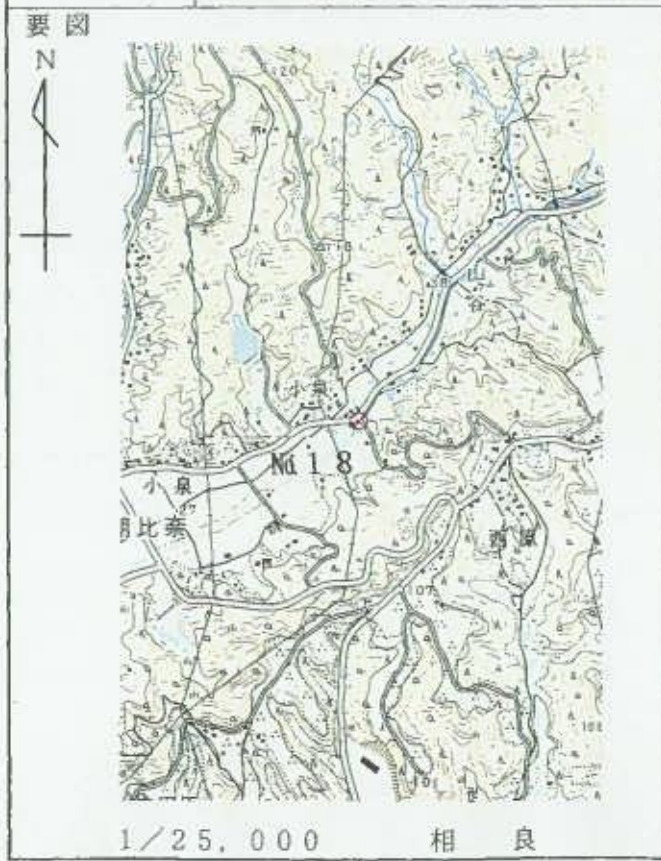

基準点成果表

(AREA = 8)

1 級基準点 NO. 18

緯度	34	40	1.4399	X	-147 801.802
経度	138	9	39.0289	Y	-31 079.302
真北 方向角	0	11	34.50	H	34.52

視準点の名称	平均方向角	距離		備考		
		縮尺係数	真数			
① NO. 19	94 10 38.8	0.999912	935.508			
① NO. 22	166 16 58.1		578.980			
① NO. 21	238 28 24.5		814.172			
① NO. 11	349 14 45.7		590.129			
埋標型式	地上	地中	屋上	標識番号	金属標	NO. 18

GPS測量による

直接水準 34.282

基準点成果表

(AREA = 8)

1 級基準点 NO. 18

	. , "				m
B	34 40	13.4164	X	-147 447.486	
L	138 9	28.0109	Y	-31 362.248	
N	0 11	40.83	H	34.164	
			ジオイド高	39.670	

視準点の名称	平均方向角	距 離		備 考	
		縮 尺 係 数	真 数		
① NO. 12	. , "	43 29 43.2	m 748.844		
① NO. 22		166 17 28.5	579.017		
① NO. 21		238 28 17.9	814.175		
① NO. 11		349 14 58.1	590.133		
埋標型式	地 上	地 下	屋 上	標識番号	標 石 金属標

GPS測量による

NO. 18

No. _____

No 1.8

遠景



No. _____

近景



No. _____

