

1 級 基 準 点 の 記

ふりがな 点 名	No.28	1/20万 図名	1/5万 図名	御 前 崎
		御 前 崎		
選点番号		標識番号	No.28	
所在地	静岡県小笠郡浜岡町比木2025-6番地			
			地 目	原野
所有者	比木財産区			
	会長 岡村 静			
測標の種類	三脚	埋設法	地下	
選点年月日	平成 11 年 2 月 13 日	選点者	不二総合コンサルタント株式会社	
埋設年月日	平成 12 年 1 月 21 日	埋標者	不二総合コンサルタント株式会社	
観測年月日	平成 12 年 12 月 5 日	観測者	不二総合コンサルタント株式会社	
自動車到達地点	箆川海戸小橋東へ 150m			
歩道状況	—————			
徒歩時間・距離	—————			
基準点周辺の状況	茶畑			
その他	—————			
備 考	平成 12 年 1 月 21 日 新設			
	柱石長 0.72m GPS測量による。(アンテナ高 3m)			

公共測簿第40号用紙

要図

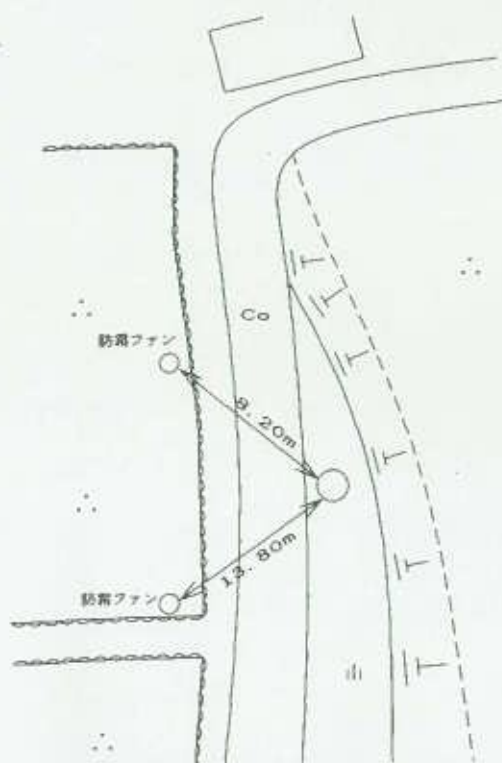
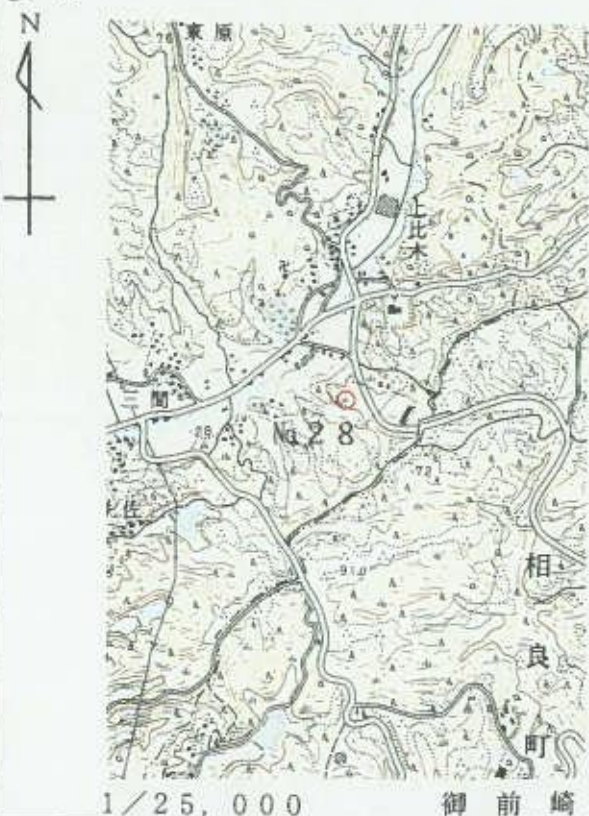

平成13年 3月 16日 調製

基準点成果表

(AREA = 8)

1 級基準点 NO. 28

緯度	34	39	11.1719	X	-149 356.205
経度	138	10	47.4593	Y	-29 342.350
真北 方向角	0	10	55.35	H	46.96
				柱石長	0.72

視準点の名称	平均方向角	距離		備考	
		縮尺係数	真数		
① NO. 24	8 24 13.6	0.999911	794.391		
① NO. 33	208 54 37.2		554.530		
埋標型式	地 上	地 中	屋 上	標識番号	標 石
NO. 28					
GPS 測量による					
直接水準	46.593				

基準点成果表

(AREA = 8)

1 級基準点 NO. 28

	"				m
B	34 39	23.1534	X	-149 001.952	
L	138 10	36.4322	Y	-29 625.436	
N	0 11	1.67	H	46.459	
			シオト高	39.637	
			柱石長	0.720	

視準点の名称	平均方向角	距離		備考
		縮尺係数	真数	
① NO. 24	8 24 24.7	0.999911	794.445	
① NO. 33	208 54 38.7		554.548	
① NO. 30	267 21 28.3		670.918	

埋標型式	地 — 土	地 下	屋 — 土	標識番号	標 石 金属標	NO. 28
GPS測量による						

No. _____

No 28

遠景



No. _____

近景



No. _____

