

# 1 級 基 準 点 の 記

ふりがな 点 名	No.41	1/20万 図名	1/5万 図名	御 前 崎	公共測簿第40号用紙
		御 前 崎			
選点番号		標識番号	No.41		
所在地	静岡県小笠郡浜岡町合戸2349-7番地				
				地 目	用悪水路
所有者	浜 岡 町				
測標の種類	三脚	埋設法	地上		
選点年月日	平成 11 年 2 月 19 日	選点者	不二総合コンサルタント株式会社		
埋設年月日	平成 12 年 2 月 3 日	埋標者	不二総合コンサルタント株式会社		
観測年月日	平成 12 年 11 月 24 日	観測者	不二総合コンサルタント株式会社		
自動車到達地点	町立浜岡総合病院より南西へ 700m				
歩道状況	_____				
徒歩時間・距離	_____				
基準点周辺の状況	西側にビニールハウス、東側に道路				
その他	_____				
備 考	平成 12 年 2 月 3 日 新設				
	柱石長 0.000m GPS測量による。(アンテナ高 2m)				

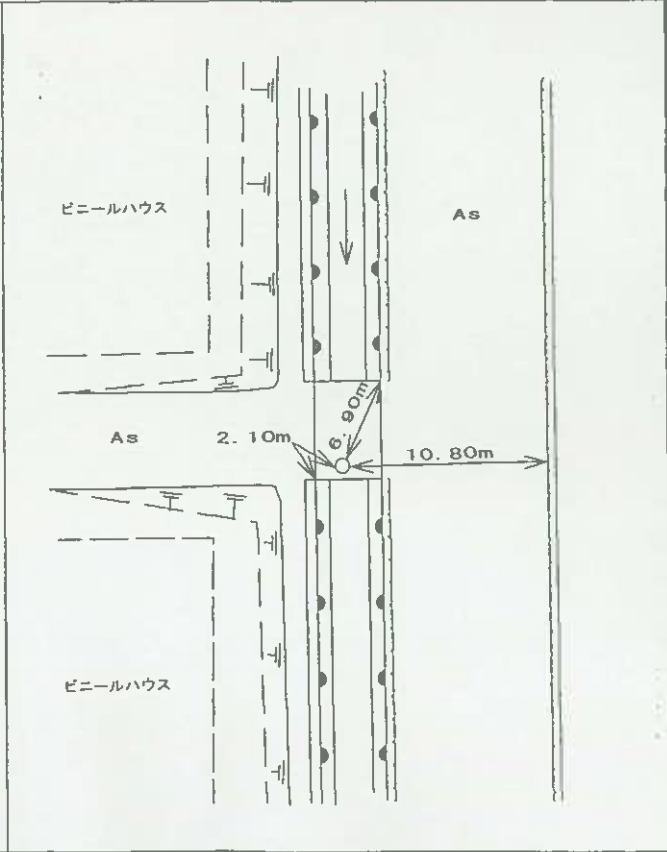

# 基準点成果表

( AREA = 8 )

## 1 級基準点 NO. 41

緯度	34	38	16.6868	X	-151 014.213
経度	138	6	55.8325	Y	-35 245.732
真北 方向角	0	13	6.75	H	13.07

視準点の名称	平均方向角	距離		備考		
		縮尺係数	真数			
		0.999915	m			
② 基 II NO. 8	44 2 53.1		934.553			
IV 池新田	104 17 46.0		1488.829			
① NO. 47	184 54 55.5		1010.300			
IV 塩原新田	241 39 7.4		723.750			
① NO. 38	295 3 6.5		911.817			
埋標型式	地上	<del>地中</del>	<del>土</del>	標識番号	金属標	NO. 41

GPS 測量による

直接水準 12.562

## 基準点成果表

( AREA = 8 ) .

### 1 級基準点 NO. 41

	m
B 34 38 28.6699 .	X -150 659.910 .
L 138 6 44.8303 .	Y -35 528.706 .
N 0 13 13.07 .	H 12.455 .
	ジオイド高 39.495 .

視準点の名称	平均方向角	距 離		備 考
		縮 尺 係 数	真 数	
IV池新田 .	104 17 45.7 .	0.999916 .	m 1488.765 .	
① NO. 38 .	295 3 10.9 .		911.803 .	
III七ツ山 .	337 17 56.8 .		838.685 .	
埋標型式	地 上	<del>地 下</del>	<del>屋 上</del>	標識番号
				標 <del>石</del> 金 属 標
NO. 41 .				
GPS測量による				



No. \_\_\_\_\_

No 4 1

遠景



No. \_\_\_\_\_

近景

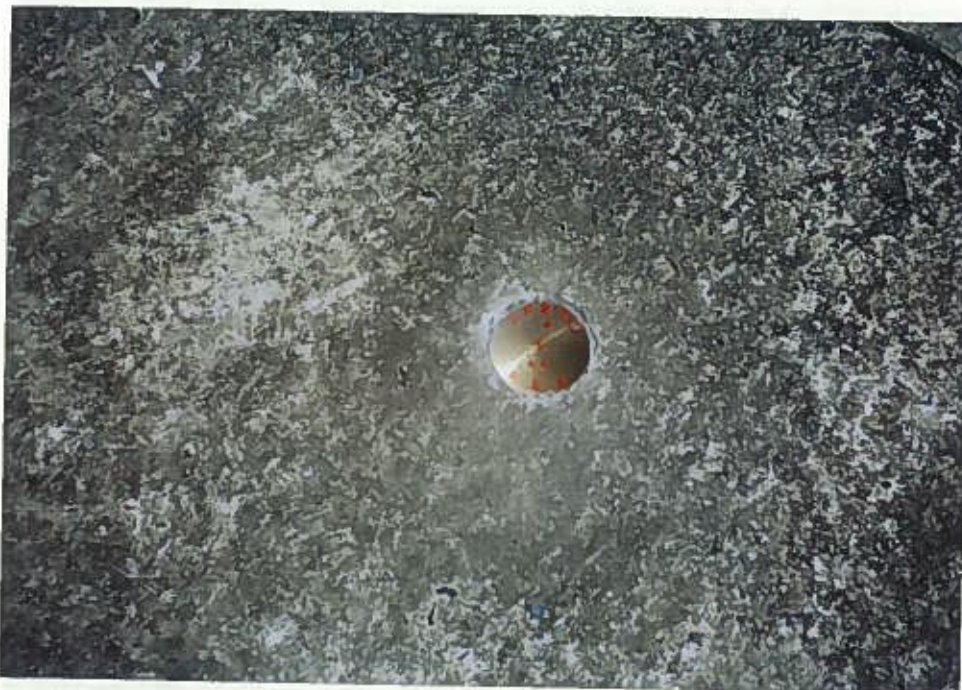

No. \_\_\_\_\_