

### 3 級 基 準 点 の 記

ふりがな 点 名	No.203	1/20万 図名	1/5万 図名	御 前 崎
		御 前 崎		
選点番号		標識番号	金属標	No.203
所在地	静岡県小笠郡浜岡町門屋676-1地先			
			地 目	公衆用道路
所有者	浜 岡 町			
測標の種類	—————		埋設法	地下
選点年月日	平成 14 年 7 月 4 日	選点者	不二総合コンサルタント株式会社	
埋設年月日	平成 14 年 8 月 28 日	埋標者	不二総合コンサルタント株式会社	
観測年月日	平成 14 年 11 月 21 日	観測者	不二総合コンサルタント株式会社	
自動車到達地点	長永寺から南に400m 本点横			
歩道状況	—————			
徒歩時間・距離	—————			
基準点周辺の状況	水田 本点道路沿い			
そ の 他				
備 考	平成 14 年 8 月 28 日 新設			
	柱石長 0.720m GPS測量による。(アンテナ高 4.5m)			

公共測簿第40号用紙

要 図

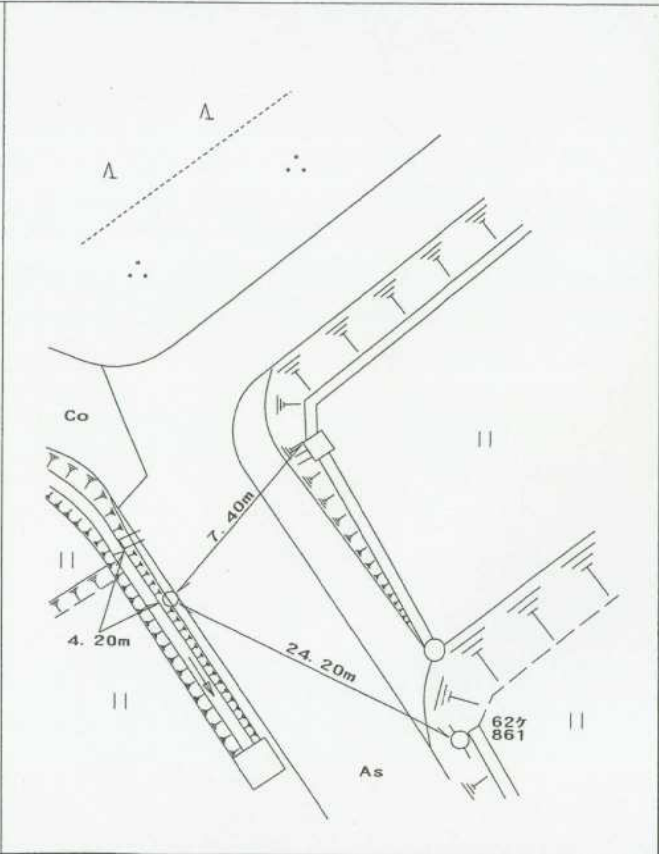
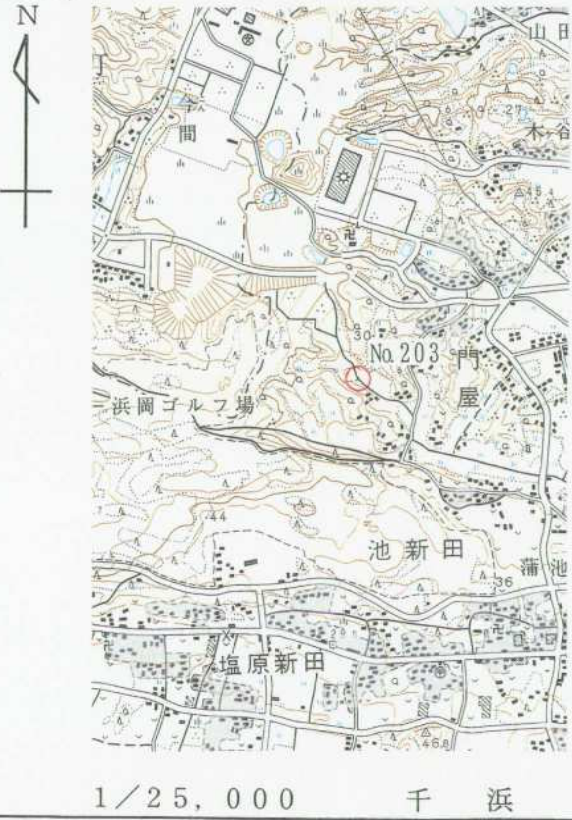

## 基準点成果表

( AREA = 8 )

### 3 級基準点 No.203

	m		
B 34 39 32.9746 ✓	X	-148 676.428 ✓	
L 138 6 23.4195 ✓	Y	-36 066.208 ✓	
N 0 13 25.61 ✓	H	21.949 ✓	
	シオト高	39.552 ✓	
	柱石長	0.720	

視準点の名称	平均方向角	距離		備考	
		縮尺係数	真数		
①No.25	313 59 38.0	0.999916 ✓	m 392.788		
埋標型式	<del>地</del> <del>上</del>	地下	<del>屋</del> <del>上</del>	標識番号	標石 <del>金属標</del>
GPS測量による					

NO. 203

No. \_\_\_\_\_

NO. 203

遠景



No. \_\_\_\_\_

近景



No. \_\_\_\_\_

