

### 3 級 基 準 点 の 記

ふりがな		1/20万 図名	1/5万 図名	御 前 崎	公共測簿第40号用紙
点 名	NO. 23	御 前 崎			
選点番号	——	標識番号	金属標	NO. 23	
所在地	静岡県小笠郡浜岡町比木1613番地5地先				
			地 目	公衆用道路	
所有者	静 岡 県				
測標の種類	三 脚	埋設法	地 上		
選点年月日	平成 12 年 11 月 13 日	選点者	不二総合コンサルタント株式会社		
埋設年月日	平成 13 年 1 月 18 日	埋標者	不二総合コンサルタント株式会社		
観測年月日	平成 13 年 12 月 17 日	観測者	不二総合コンサルタント株式会社		
自動車到達地点	箴川に架かる海戸橋				
歩 道 状 況	舗 装				
徒歩時間・距離	0m				
基準点周辺の状況	道 路				
そ の 他					

備	平成 13 年 1 月 18 日 新設
考	柱石長 0.00 <sup>m</sup> GPS測量による。

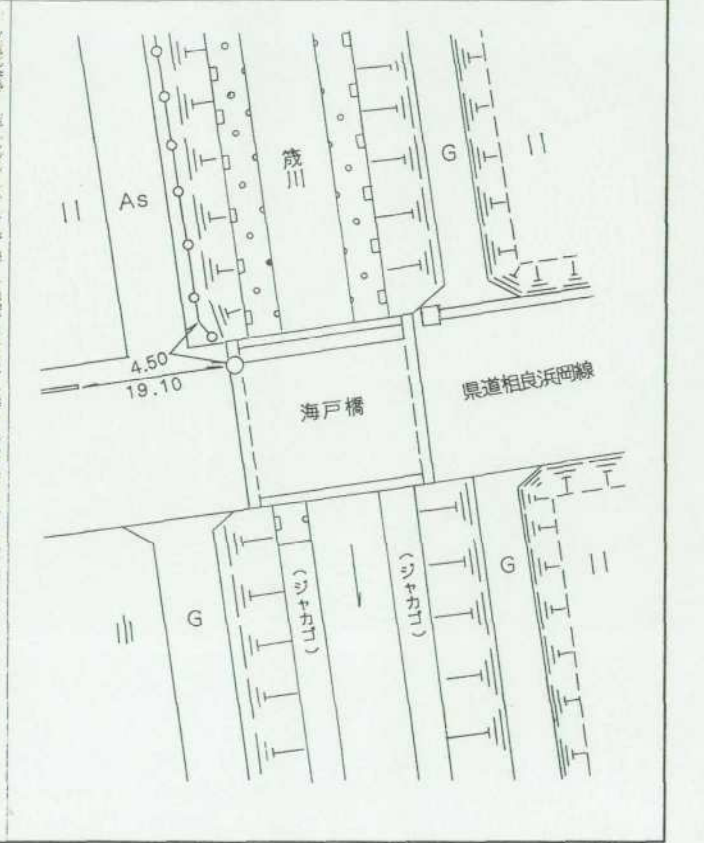
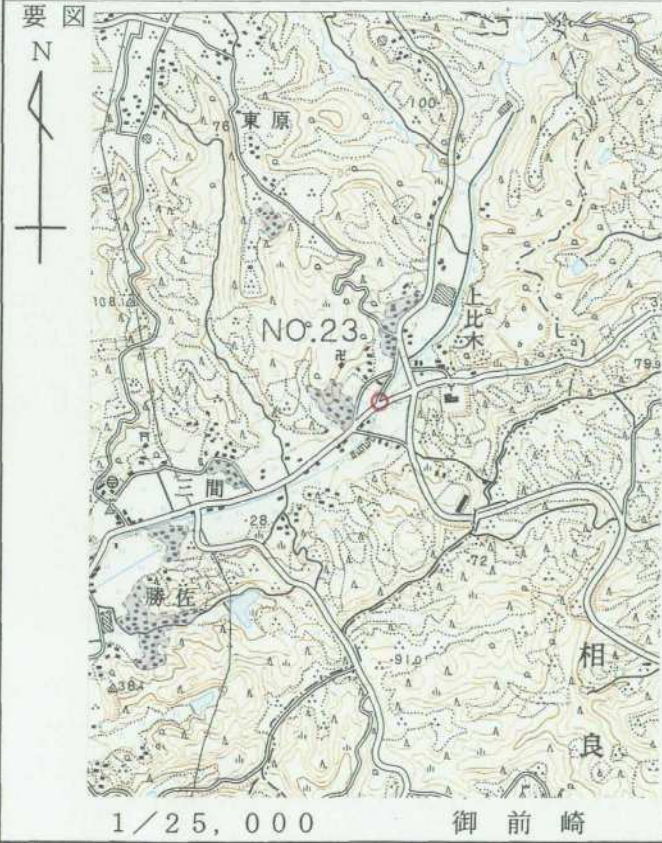

## 基準点成果表

(AREA 8)

3級基準点 NO.23

緯度	34 39 18.2419				
経度	138 10 44.5742			X	-149138.153
真北 方向角	0 10 57.02			Y	-29415.108
				H	35.58

柱石長

視準点の名称	平均方向角	距 離		備 考		
		縮尺係数	真 数			
		0.999911				
③ NO.18	38 10 39.2		378.366			
③ NO.25	100 2 25.9		450.073			
① NO.28	161 32 51.7		229.890			
③ NO.21	283 41 54.9		521.177			
埋標型式	地上	<del>地下</del>	<del>屋上</del>	標識番号	標石 金属標	NO.23

GPS測量による。

## 基準点成果表

( AREA = 8 )

### 3級基準点 No. 23

<p style="text-align: center;">. , "</p> <p>B 34 39 30.2232</p> <p>L 138 10 33.5479</p> <p>N 0 11 3.35</p>	<p style="text-align: center;">m</p> <p>X -148 783.882</p> <p>Y -29 698.173</p> <p>H 35.072</p> <p>シオト高 39.644</p>
--	--

視準点の名称	平均方向角	距離	備考
		縮尺係数 0.999911	
	. , "	真数	
③ No. 1 8	38 10 36.1	378.417	
③ No. 2 5	100 2 32.7	450.069	
① No. 2 8	161 33 15.4	229.902	
③ No. 2 7	228 45 25.3	419.878	

埋標型式	地上	<del>地下</del>	<del>屋上</del>	標識番号	<del>石</del> 看 <del>金</del> 属標	NO. 23
GPS測量による						





No. \_\_\_\_\_

平成12年度

浜岡比木地区

NO.23

遠景

2001年2月15日撮影



No. \_\_\_\_\_

平成12年度

近景

平成12年度  
3級基準点  
No.23  
平成13年2月15日撮影

No. \_\_\_\_\_

余 白