

3 級 基 準 点 の 記

| | | | | |
|-------------|---------------------------------|---------|-----------------|--------------|
| ふりがな 点 名 | 1/20万 図名 | | 1/5万 図名 | 御 前 崎 |
| | NO. 33 | | 御 前 崎 | |
| 選点番号 | _____ | 標 識 番 号 | 金属標 | _____ NO. 33 |
| 所 在 地 | 静岡県小笠郡浜岡町比木2161番地15 | | | |
| | | | | 地 目 |
| 所 有 者 | | | | |
| | 浜 岡 町 | | | |
| 測標の種類 | 三 脚 | 埋設法 | 地 下 | |
| 選点年月日 | 平成 12 年 11 月 21 日 | 選点者 | 不二総合コンサルタント株式会社 | |
| 埋設年月日 | 平成 13 年 1 月 24 日 | 埋標者 | 不二総合コンサルタント株式会社 | |
| 観測年月日 | 平成 13 年 12 月 16 日 | 観測者 | 不二総合コンサルタント株式会社 | |
| 自動車到達地点 | 箴川に架かる佐ヶ谷橋より南へ400m先の交差点を右折し130m | | | |
| 歩 道 状 況 | 未 舗 装 | | | |
| 徒歩時間・距離 | 0m | | | |
| 基準点周辺の状況 | 茶 畑 | | | |
| そ の 他 | | | | |

公共簿第40号用紙

備 考
平成 13 年 1 月 24 日 新設
柱石長 0.72^m
GPS測量による。

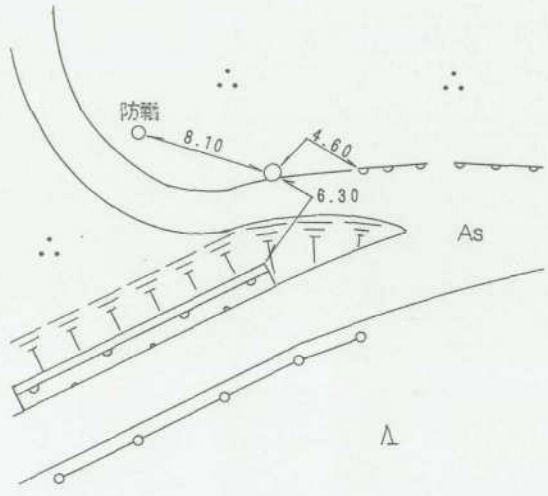
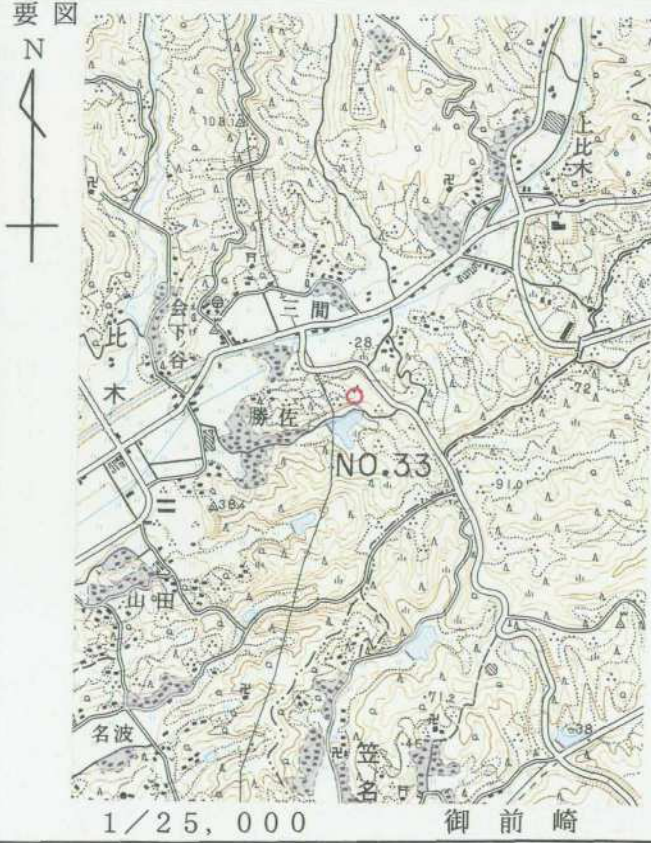

平成 14 年 2 月 18 日 調製

基準点成果表

(AREA 8)

3級基準点 NO.33

| | | | |
|-----------|----------------|-----|------------------|
| | ° ' " | | |
| 緯度 | 34 38 59.2642 | X | m -149721.564 |
| 経度 | 138 10 29.0278 | Y | -29812.781 |
| 真北 方向角 | 0 11 5.77 | H | 63.42 |
| | | 柱石長 | 0.72 |

| 視準点の名称 | 平均方向角 | 距 離 | | 備 考 |
|----------|---------------|----------|--------------|---------------------|
| | | 縮尺係数 | 真 数 | |
| | | 0.999911 | | |
| | | | m | |
| ③ NO. 27 | 14 58 16.4 | | 317.444 | |
| ① NO. 28 | 52 9 55.1 | | 595.697 | |
| ③ NO. 31 | 79 7 44.5 | | 696.451 | |
| ① NO. 33 | 120 40 14.0 | | 235.306 | |
| ③ NO. 37 | 149 23 54.5 | | 376.382 | |
| ③ NO. 40 | 178 49 39.8 | | 484.525 | |
| ③ NO. 34 | 260 30 44.6 | | 546.463 | |
| ① NO. 30 | 329 9 19.8 | | 389.565 | |
| 埋標型式 | 地上 | 地下 | 土 | 標識番号 |
| | | | | 標 金属標 |
| NO.33 | | | | |

GPS測量による。

基準点成果表

(AREA = 8)

3級基準点 No. 33

| | |
|--|--|
| <p>B 34 39 11.2461</p> <p>L 138 10 18.0024</p> <p>N 0 11 12.10</p> | <p style="text-align: center;">m</p> <p>X -149 367.324</p> <p>Y -30 095.873</p> <p>H 62.930</p> <p>ジオイド高 39.623</p> <p>柱石長 0.720</p> |
|--|--|

| 視準点の名称 | 平均方向角 | 距離 | | 備考 |
|----------|-------------|----------|---------|----|
| | | 縮尺係数 | 真数 | |
| ③ No. 27 | 14 58 21.7 | 0.999911 | 317.466 | |
| ① No. 33 | 120 40 19.2 | | 235.304 | |
| ① No. 30 | 329 9 26.0 | | 389.570 | |
| ③ No. 21 | 351 15 57.9 | | 715.221 | |

| | | | | | | |
|------|---------------------------|----|---------------------------|------|------------------------------|--------|
| 埋標型式 | 地 上 | 地下 | 量 土 | 標識番号 | 石 金属 標 | NO. 33 |
|------|---------------------------|----|---------------------------|------|------------------------------|--------|

GPS測量による



No.

平成12年度

浜岡比木地区

NO.33

遠景

2001年2月9日撮影



No.

平成12年度

近景



No.

平成12年度

近景