

3 級 基 準 点 の 記

ふりがな 点 名	NO. 34	1/20万 図名	1/5万 図名	御 前 崎	公共 測 簿 第 40 号 用 紙
		御 前 崎			
選点番号	_____	標識番号	金属標	_____ NO. 34	
所在地	静岡県小笠郡浜岡町比木2544番地1				
				地 目	水路
所有者					
	浜 岡 町				
測標の種類	三 脚		埋設法	地 上	
選点年月日	平成 12 年 11 月 20 日		選点者	不二総合コンサルタント株式会社	
埋設年月日	平成 13 年 1 月 24 日		埋標者	不二総合コンサルタント株式会社	
観測年月日	平成 13 年 12 月 16 日		観測者	不二総合コンサルタント株式会社	
自動車到達地点	勝佐公民館				
歩道状況	舗 装				
徒歩時間・距離	0m				
基準点周辺の状況	田				
そ の 他					

備 考
平成 13 年 1 月 24 日 新設
柱石長 0.00 m
GPS測量による。

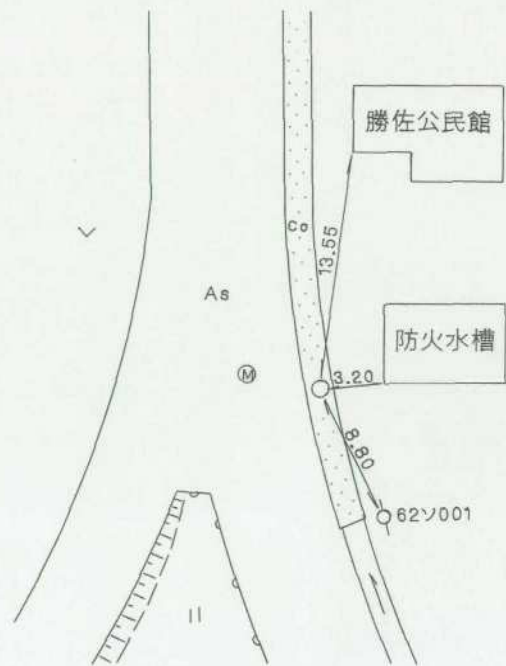
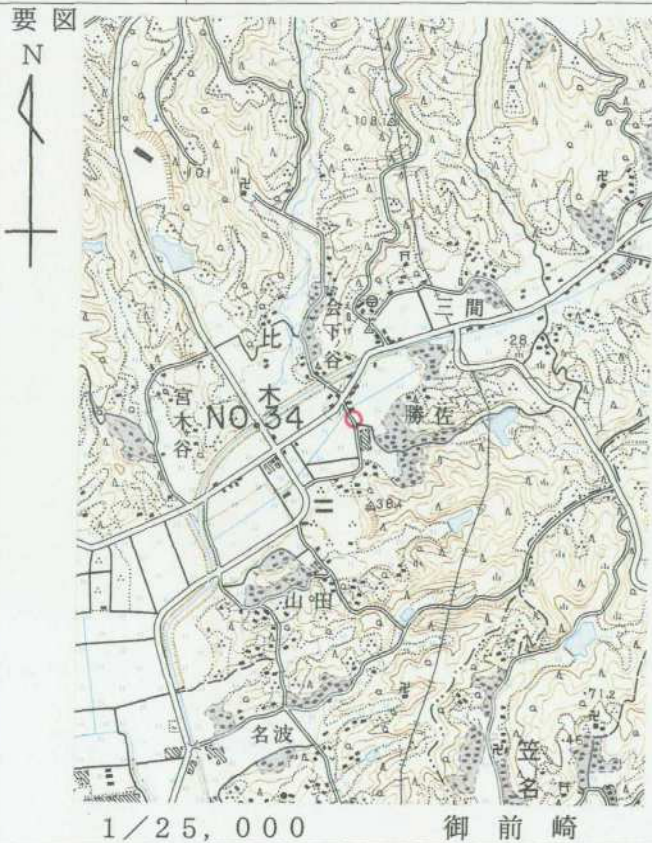

平成 14 年 2 月 18 日 調製

基準点成果表

(AREA 8)

3級基準点 NO.34

	° ' "		
緯度	34 38 56.2839	X	-149811.632
経度	138 10 7.8715	Y	-30351.721
真北 方向角	0 11 17.79	H	22.84
		柱石長	

視準点の名称	平均方向角	距離		備考		
		縮尺係数	真数			
		0.999911				
	° ' "		m			
① NO.30	38 37 42.9		543.442			
③ NO.33	80 30 44.6		546.463			
③ NO.40	125 41 40.8		675.872			
IV 山田	171 26 54.1		285.298			
③ NO.35	263 34 32.7		317.527			
① NO.32	325 45 42.3		416.409			
③ NO.24	345 3 31.8		683.298			
埋標型式	地上	地中	量土	標識番号	標一存 金属標	NO.34

GPS測量による。

基準点成果表

(AREA = 8)

3級基準点 No. 34

	. , "			m	
B	34 39	8.2655		X	-149 457.395
L	138 9	56.8475		Y	-30 634.824
N	0 11	24.11		H	22.317
				ジオイド高	39.614

視準点の名称	平均方向角	距 離		備 考
		縮 尺 係 数	真 数	
①No. 3 0	38 37 45.3	0.999912	543.464	
IV山田	171 27 14.4		285.322	
③ No. 4 2	181 48 52.7		673.479	
③ No. 3 5	263 34 33.8		317.523	
③ No. 2 6	311 31 25.3		748.629	

埋標型式	地 上	地 下	屋 上	標識番号	石 金属標	NO. 34
------	-----	----------------	----------------	------	---------------------	--------

GPS測量による

No.

平成12年度

浜岡比木地区

NO.34

遠景

2001年2月13日撮影



No.

平成12年度

近景



No.

余白

余白

余

白