

### 3 級 基 準 点 の 記

公共測簿第40号用紙

ふりがな 点 名	1/20万 図名		1/5万 図名		御 前 崎
	NO. 35		御 前 崎		
選点番号	_____	標識番号	金属標	_____	NO. 35
所 在 地	静岡県小笠郡浜岡町比木4740番地3				
					地 目
所 有 者					
	浜 岡 町				
測標の種類	三 脚		埋設法	地 上	
選点年月日	平成 12 年 11 月 20 日		選点者	不二総合コンサルタント株式会社	
埋設年月日	平成 13 年 1 月 24 日		埋標者	不二総合コンサルタント株式会社	
観測年月日	平成 13 年 12 月 18 日		観測者	不二総合コンサルタント株式会社	
自動車到達地点	箴川に架かる箴川橋				
歩 道 状 況	舗 装				
徒歩時間・距離	0m				
基準点周辺の状況	道 路				
そ の 他					

備 考  
平成 13 年 1 月 24 日 新設  
柱石長 0.00m  
GPS測量による。

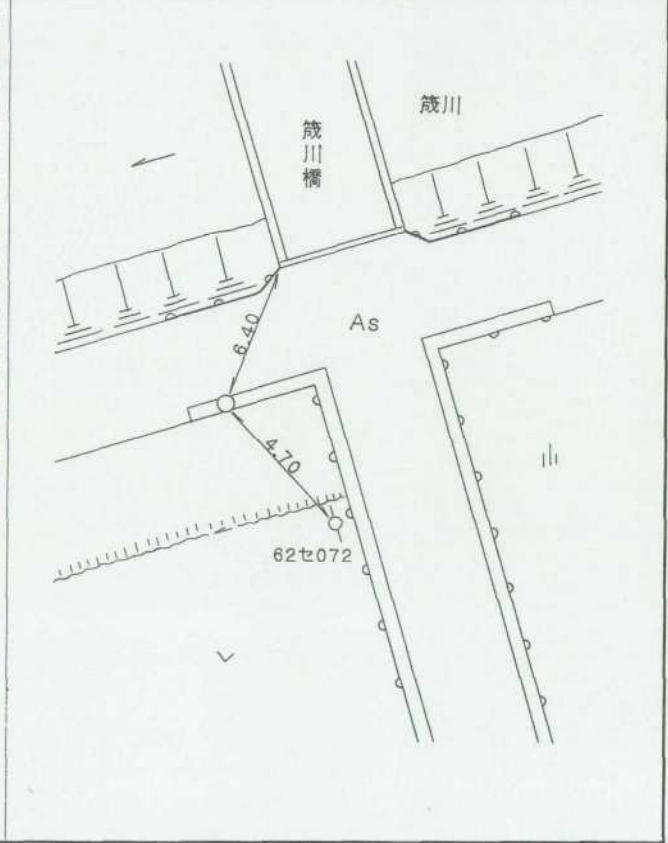
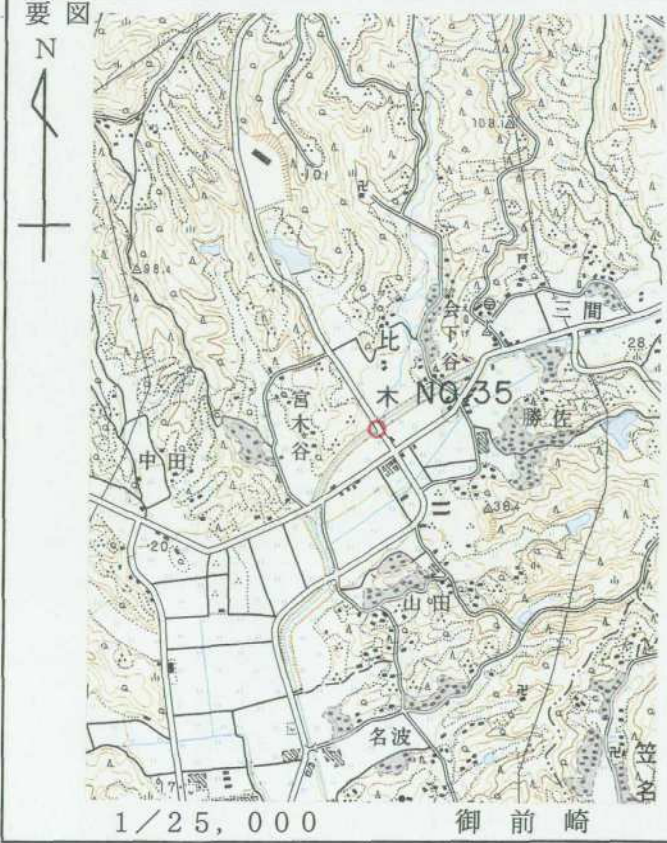

平成 14 年 2 月 18 日 調製

## 基準点成果表

(AREA 8)

3級基準点 NO.35

緯度	34 38 55.0970	X	-149847.157
経度	138 9 55.4842	Y	-30667.226
真北 方向角	0 11 24.82	H	22.40

柱石長

視準点の名称	平均方向角	距離		備考		
		縮尺係数	真数			
		0.999912				
① NO.32	12 4 31.4		388.369			
③ NO.34	83 34 32.6		317.527			
IV 山田	124 33 47.1		434.676			
③ NO.41	184 7 17.5		413.265			
③ NO.36	271 55 22.6		347.043			
③ NO.26	335 15 51.0		585.512			
埋標型式	地上	<del>地中</del>	<del>屋上</del>	標識番号	<del>標</del> 金属標	NO.35

GPS測量による。

## 基準点成果表

( AREA = 8 )

### 3級基準点 No. 35

	" . , . "				m
B	34 39	7.0784	X	-149 492.917	
L	138 9	44.4613	Y	-30 950.326	
N	0 11	31.15	H	21.927	
			シボ高	39.609	

視準点の名称	平均方向角	距 離		備 考
		縮 尺 係 数	真 数	
① No. 3 2	12 4 38.8	0.999912	388.389	
③ No. 3 4	83 34 33.8		317.523	
IV山田	124 34 6.4		434.671	
③ No. 4 1	184 7 24.9		413.271	
③ No. 2 6	335 16 8.4		585.517	

埋標型式	地 上	<del>地 下</del>	<del>屋 上</del>	標識番号	標 石 金 属 標	NO. 35
GPS測量による						



No. \_\_\_\_\_

平成12年度

浜岡比木地区

NO.35

遠景

2001年2月13日撮影



No. \_\_\_\_\_

平成12年度

近景

No. \_\_\_\_\_

余 白