

### 3 級 基 準 点 の 記

|             |                       |                   |                 |       |       |                    |  |
|-------------|-----------------------|-------------------|-----------------|-------|-------|--------------------|--|
| ふりがな<br>点 名 | NO. 37                | 1/20万 図名<br>御 前 崎 | 1/5万 図名         | 御 前 崎 | /     | 公 共 測 簿 第 40 号 用 紙 |  |
| 選点番号        | —————                 | 標識番号              | 金属標             | ————— | /     |                    |  |
| 所在地         | 静岡県小笠郡浜岡町比木2352番地85   |                   |                 |       |       | /                  |  |
|             |                       |                   |                 | 地 目   | 公衆用道路 | /                  |  |
| 所有者         | 浜 岡 町                 |                   |                 |       |       | /                  |  |
| 測標の種類       | 三 脚                   | 埋設法               | 地 下             |       |       | /                  |  |
| 選点年月日       | 平成 12 年 11 月 21 日     | 選点者               | 不二総合コンサルタント株式会社 |       |       | /                  |  |
| 埋設年月日       | 平成 13 年 1 月 24 日      | 埋標者               | 不二総合コンサルタント株式会社 |       |       | /                  |  |
| 観測年月日       | 平成 13 年 12 月 18 日     | 観測者               | 不二総合コンサルタント株式会社 |       |       | /                  |  |
| 自動車到達地点     | 箴川に架かる佐ヶ谷橋より南へ800m    |                   |                 |       |       | /                  |  |
| 歩道状況        | 未 舗 装                 |                   |                 |       |       | /                  |  |
| 徒歩時間・距離     | 0m                    |                   |                 |       |       | /                  |  |
| 基準点周辺の状況    | 茶 畑                   |                   |                 |       |       | /                  |  |
| そ の 他       |                       |                   |                 |       |       | /                  |  |
| 備 考         | 平成 13 年 1 月 24 日 新設   |                   |                 |       |       | /                  |  |
|             | 柱石長 0.72 <sup>m</sup> |                   |                 |       |       | /                  |  |
|             | GPS測量による。             |                   |                 |       |       | /                  |  |

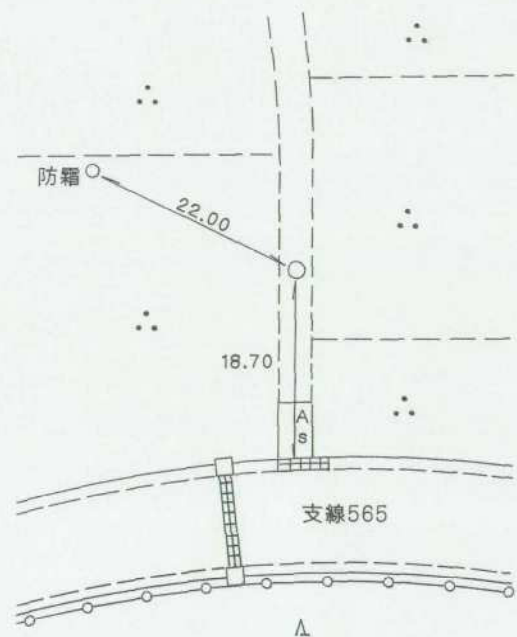
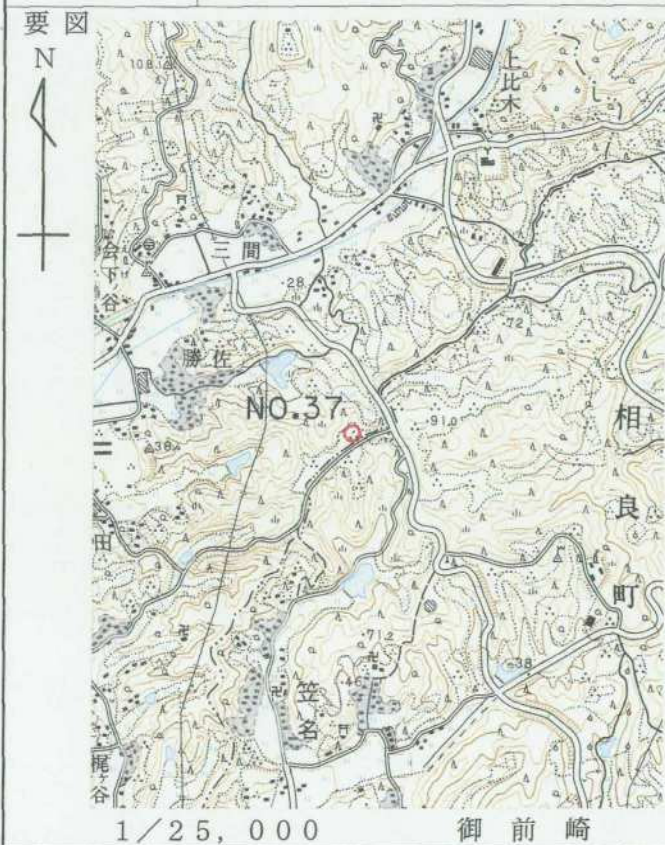

平成 14 年 2 月 18 日 調製

## 基準点成果表

(AREA 8)

3級基準点 NO.37

緯度 34 38 48.7700  
 経度 138 10 36.5935  
 真北  
 方向角 0 11 1.42

X  $\overset{m}{-}$ 150045.499  
 Y  $-$ 29621.195  
 H 90.27  
 柱石長 0.72

| 視準点の名称  | 平均方向角         | 距離                     |               | 備考                   |
|---------|---------------|------------------------|---------------|----------------------|
|         |               | 縮尺係数                   |               |                      |
|         |               | 0.999911               |               |                      |
|         |               | 真数                     |               |                      |
| ① NO.33 | 3 1 40.4      | $\overset{m}{204.218}$ |               |                      |
| ③ NO.40 | 228 33 1.6    | 242.402                |               |                      |
| ③ NO.33 | 329 23 54.5   | 376.382                |               |                      |
| 埋標型式    | <del>地土</del> | 地下                     | <del>屋土</del> | 標識番号                 |
|         |               |                        |               | <del>標石</del><br>金属標 |
| NO.37   |               |                        |               |                      |

GPS測量による。

## 基準点成果表

( AREA = 8 )

### 3級基準点 No. 37

|   |        |         |       |              |   |
|---|--------|---------|-------|--------------|---|
|   |        |         |       |              | m |
| B | 34 39  | 0.7530  | X     | -149 691.265 |   |
| L | 138 10 | 25.5676 | Y     | -29 904.296  |   |
| N | 0 11   | 7.75    | H     | 89.749       |   |
|   |        |         | ジオイド高 | 39.615       |   |
|   |        |         | 柱石長   | 0.720        |   |

| 視準点の名称   | 平均方向角  | 距離       |                              | 備考     |
|----------|--|----------|------------------------------|--------|
|          |  | 縮尺係数     | 真数                           |        |
| ① No. 33 | 3 1 43.8   | 0.999911 | 204.222                      |        |
| ② No. 31 | 47 14 17.6   |          | 670.626                      |        |
| ③ No. 40 | 228 33 2.8   |          | 242.417                      |        |
| 埋標型式     | <del>地</del> <del>上</del> 地下 <del>屋</del> <del>上</del> | 標識番号     | <del>石</del> <del>金属</del> 標 | NO. 37 |

GPS測量による



No. \_\_\_\_\_

平成12年度

浜岡比木地区

NO.37

遠景

2001年2月15日撮影



No. \_\_\_\_\_

平成12年度

近景



No. \_\_\_\_\_

平成12年度

近景