

### 3 級 基 準 点 の 記

ふりがな 点 名	NO. 39	1/20万 図名	1/5万 図名	御 前 崎	公共測簿第40号用紙
選点番号	標識番号	金属標		NO. 39	
所在地	静岡県小笠郡浜岡町比木4059番地3				公共測簿第40号用紙
			地 目	公衆用道路	
所有者	浜 岡 町				公共測簿第40号用紙
測標の種類	三 脚	埋設法	地 上		
選点年月日	平成 12 年 11 月 20 日	選点者	不二総合コンサルタント株式会社		公共測簿第40号用紙
埋設年月日	平成 13 年 1 月 25 日	埋標者	不二総合コンサルタント株式会社		
観測年月日	平成 13 年 12 月 19 日	観測者	不二総合コンサルタント株式会社		公共測簿第40号用紙
自動車到達地点	箴川に架かる谷口橋より西へ450m				
歩 道 状 況	舗 装				公共測簿第40号用紙
徒歩時間・距離	0m				
基準点周辺の状況	田				公共測簿第40号用紙
そ の 他					

備 考

平成 13 年 1 月 25 日 新設

m

柱石長 0.00

GPS測量による。

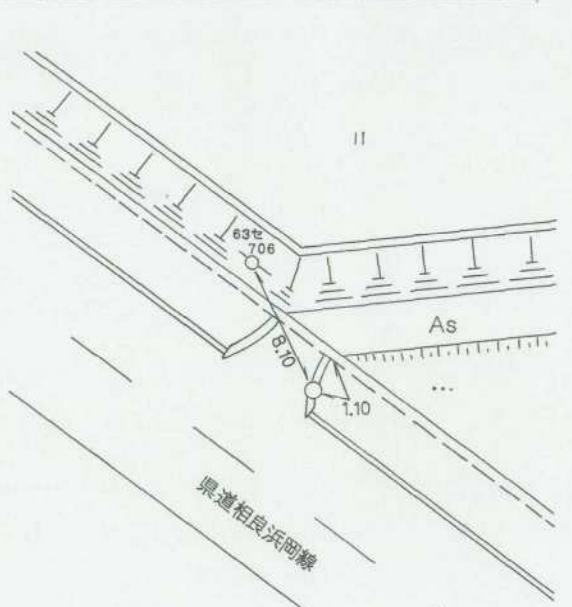
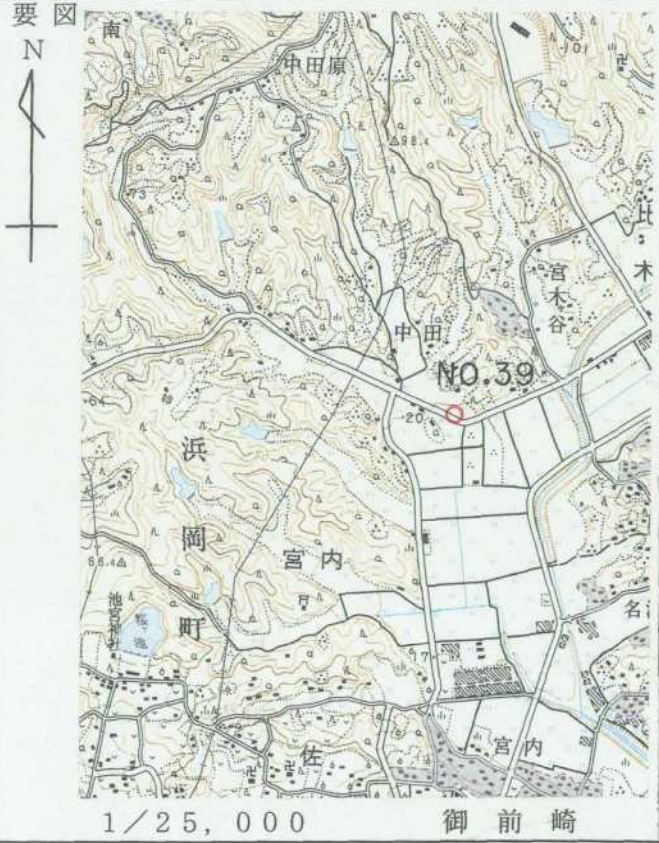

## 基準点成果表

(AREA 8)

3級基準点 NO.39

緯度	34 38 44.0147		
経度	138 9 30.7884	X	-150186.479
真北		Y	-31297.146
方向角	0 11 38.81	H	18.04
		柱石長	

視準点の名称	平均方向角	距離		備考
		縮尺係数	真数	
		0.999912		
③ NO.36	38 53 27.7		450.955	
① NO.35	102 30 6.1		278.315	
③ NO.43	140 30 51.7		448.216	
③ NO.44	192 53 6.9		381.657	
③ NO.38	292 26 23.5		507.523	
③ NO.32	334 30 6.1		427.080	
埋標型式	地上	<del>地干</del>	<del>屋上</del>	標識番号
			標石 金属標	NO.39

GPS測量による。

## 基準点成果表

( AREA = 8 )

### 3級基準点 No. 39

B 34 38 55.9972	X <sup>m</sup> -149 832.226
L 138 9 19.7680	Y -31 580.243
N 0 11 45.13	H 17.578
	ジバト高 39.592

視準点の名称	平均方向角	距 離		備 考	
		縮 尺 係 数	真 数		
		0.999912	<sup>m</sup>		
③ No. 3 6	38 53 29.0		450.962		
① No. 3 5	102 30 10.8		278.304		
③ No. 4 3	140 30 59.3		448.208		
③ No. 4 6	148 49 37.4		799.026		
③ No. 4 7	160 0 37.8		990.810		
① No. 3 4	279 40 26.2		831.984		
③ No. 3 8	292 26 24.3		507.515		
③ No. 3 2	334 30 14.2		427.077		
埋標型式	地 上	<del>地 下</del>	<del>屋 上</del>	標識番号	<del>石 標</del> 金属標
NO. 39					
GPS測量による					





No. \_\_\_\_\_

平成12年度

浜岡比木地区

NO.39

遠景

2001年2月14日撮影



No. \_\_\_\_\_

平成12年度

近景

No. \_\_\_\_\_

\_\_\_\_\_

\_\_\_\_\_

余 白

