

3 級 基 準 点 の 記

ふりがな 点 名	NO. 48	1/20万 図名 御 前 崎	1/5万 図名	御 前 崎	公共 測 簿 第 40 号 用 紙
選点番号	_____	標識番号	金属標	NO. 48	
所在地	静岡県小笠郡浜岡町比木6148番地1				
			地 目	公衆用道路	
所有者	浜 岡 町				
測標の種類	三 脚	埋設法	地 上		
選点年月日	平成 12 年 11 月 22 日	選点者	不二総合コンサルタント株式会社		
埋設年月日	平成 13 年 1 月 30 日	埋標者	不二総合コンサルタント株式会社		
観測年月日	平成 13 年 12 月 19 日	観測者	不二総合コンサルタント株式会社		
自動車到達地点	箴川に架かる仙吉橋より南東へ40m先の交差点を直進し100m				
歩道状況	舗 装				
徒歩時間・距離	0m				
基準点周辺の状況	田				
そ の 他					

備 考
平成 13 年 1 月 30 日 新設
柱石長 0.00^m
GPS測量による。

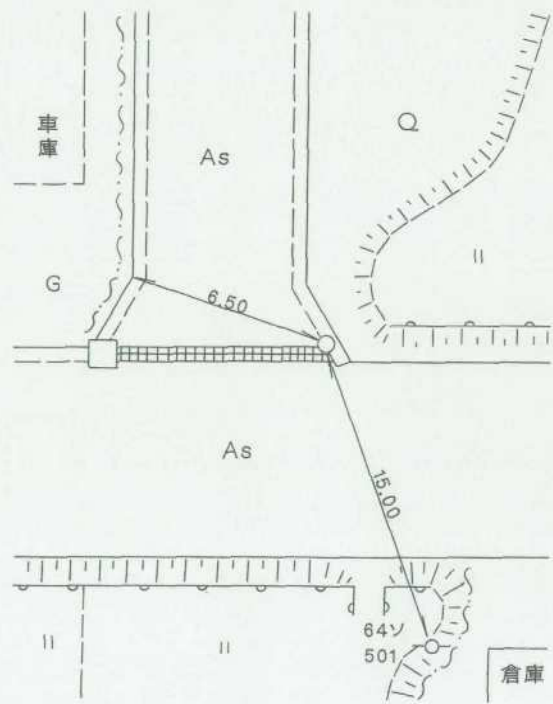
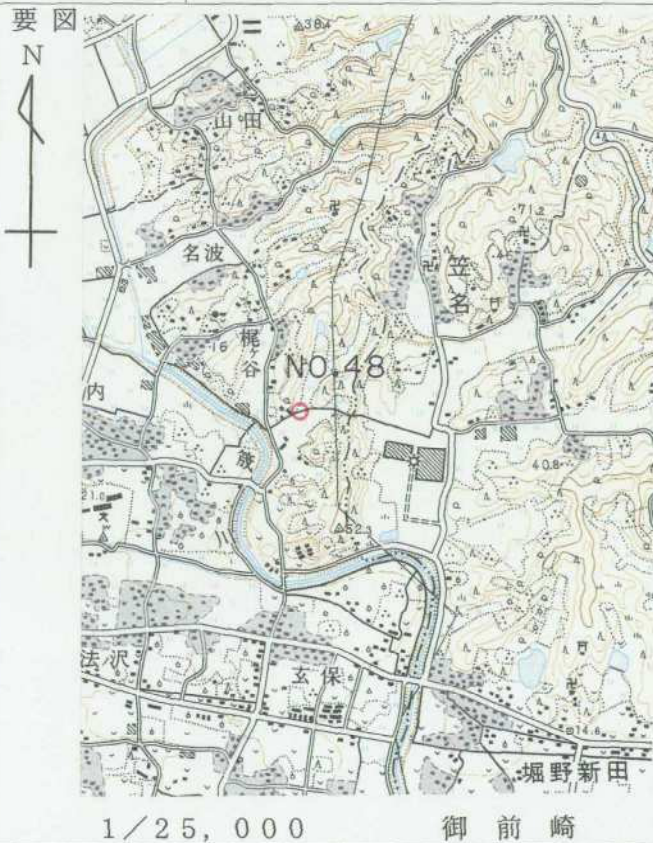

平成 14 年 2 月 18 日 調製

基準点成果表

(AREA 8)

3級基準点 NO.48

	° ' "				
緯度	34 38	5.6004	X	-151373.249	III
経度	138 10	9.2855	Y	-30320.846	
真北 方向角	0 11	16.74	H	13.99	
			柱石長		

視準点の名称	平均方向角	距 離		備 考	
		縮尺係数	真 数		
		° ' "	0.999911		
IV 玄 保	160 44 51.9	° ' "	III 414.325		
③ NO.49	212 38 15.4		278.371		
③ NO.47	291 51 21.5		687.005		
① NO.43	305 1 52.0		274.129		
③ NO.45	337 26 57.7		622.878		
③ NO.42	356 38 21.6		890.150		
埋標型式	地上	地中	屋上	標識番号	標石 金属標
NO.48					

GPS測量による。

基準点成果表

(AREA = 8)

3級基準点 No. 48

B	34	38	17.5874	X	-151 019.014
L	138	9	58.2600	Y	-30 604.030
N	0	11	23.07	H	13.468
				シオ付高	39.569

視準点の名称	平均方向角	距離		備考
		縮尺係数	真数	
③ No. 49	212 38 30.9	0.999912	278.374	

埋標型式	地上	地干	量土	標識番号	石 金属標	NO. 48
GPS測量による						

No. _____

平成12年度

浜岡比木地区

NO.48

遠景

2001年2月14日撮影



No. _____

平成12年度

近景

平成12年度
3級基準点
No.48

平成13年2月14日撮影



No. _____

余

白