

### 3 級 基 準 点 の 記

ふりがな		1/20万 図名	1/5万 図名	御 前 崎	公共測簿第40号用紙
点 名	NO. 49	御 前 崎			
選点番号	————	標識番号	金属標	————	NO. 49
所在地	静岡県小笠郡浜岡町宮内65番地1				簿第40号用紙
			地 目	公衆用道路	
所有者					簿第40号用紙
	浜 岡 町				
測標の種類	三 脚	埋設法	地 上		
選点年月日	平成 12 年 11 月 22 日	選点者	不二総合コンサルタント株式会社		
埋設年月日	平成 13 年 1 月 30 日	埋標者	不二総合コンサルタント株式会社		
観測年月日	平成 13 年 12 月 19 日	観測者	不二総合コンサルタント株式会社		
自動車到達地点	箆川に架かる本道山橋				簿第40号用紙
歩道状況	舗 装				簿第40号用紙
徒歩時間・距離	0m				簿第40号用紙
基準点周辺の状況	道 路				簿第40号用紙
そ の 他					簿第40号用紙
備 考	平成 13 年 1 月 30 日 新設				簿第40号用紙
	柱石長 $0.00^m$ GPS測量による。				簿第40号用紙

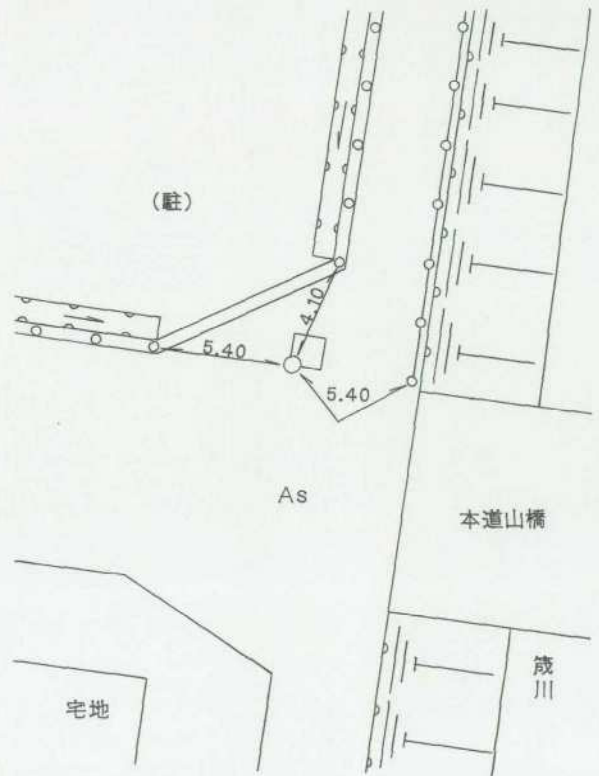
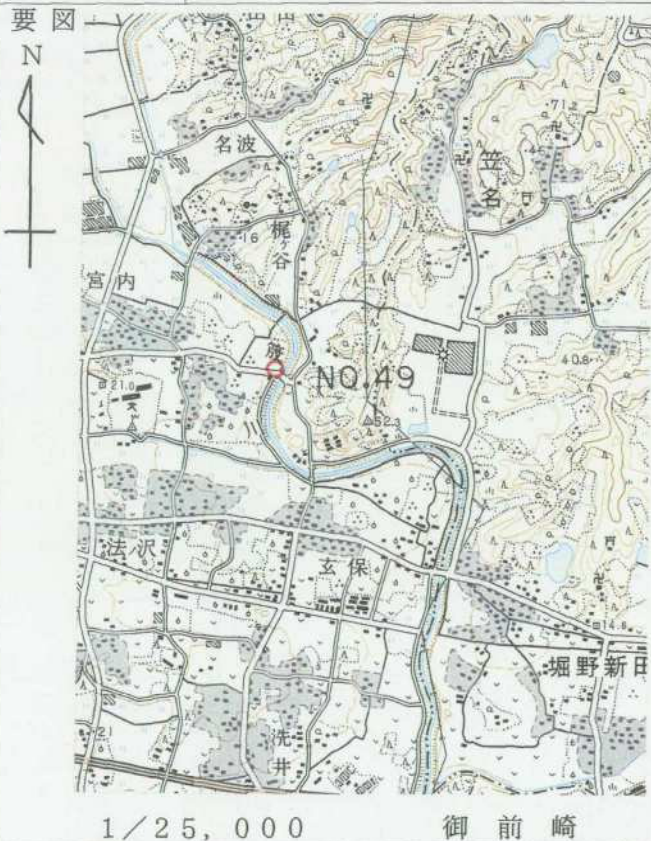

平成 14 年 2 月 18 日      調製

## 基準点成果表

(AREA 8)

3級基準点 NO.49

	° ' "		
緯度	34 37 57.9764	X	m -151607.644
経度	138 10 3.4207	Y	-30470.964
真北 方向角	0 11 20.04	E	12.81

柱石長

視準点の名称	平均方向角	距離	備考
		縮尺係数	
		0.999911	
		真数	
③ NO.48	32 38 15.3	m 278.371	
IV 玄保	118 39 41.3	326.788	
③ NO.50	185 40 54.1	304.650	
① NO.49	206 53 57.1	792.144	
③ NO.47	315 9 24.8	691.315	
埋標型式	地上	<del>地下</del>	<del>屋上</del>
		標識番号	標一存 金属標
NO.49			

GPS測量による。

## 基準点成果表

( AREA = 8 )

### 3級基準点 No. 49

	"				m
B	34 38	9.9643	X	-151 253.400	
L	138 9	52.3952	Y	-30 754.167	
N	0 11	26.36	H	12.284	
			ツボ高	39.561	

視準点の名称	平均方向角	距 離		備 考
		縮 尺 係 数	真 数	
③ No. 4 8	32 38 30.9	0.999912	278.374	
IV 玄保	118 40 0.3		326.766	
③ No. 5 0	185 41 2.8		304.648	

埋標型式	地 上	<del>地 下</del>	<del>土 主</del>	標識番号	<del>石 標</del> <del>金属標</del>	NO. 49
GPS測量による						



No. \_\_\_\_\_

平成12年度

浜岡比木地区

NO.49

遠景

2001年2月15日撮影



No. \_\_\_\_\_

平成12年度

近景

No. \_\_\_\_\_

余 白