

### 3 級 基 準 点 の 記

ふりがな 点 名	No.52	1/20万 図名	1/5万 図名	掛 川	公 共 測 簿 第 40 号 用 紙
		静 岡			
選点番号		標 識 番 号	No.52		
所 在 地	静岡県小笠郡浜岡町新野3300-9番地			地 目	公衆用道路
	浜 岡 町				
測標の種類	三 脚	埋設法	地上		
選点年月日	平成 12 年 12 月 12 日	選点者	不二総合コンサルタント株式会社		
埋設年月日	平成 13 年 2 月 2 日	埋標者	不二総合コンサルタント株式会社		
観測年月日	平成 13 年 12 月 17 日	観測者	不二総合コンサルタント株式会社		
自動車到達地点	新野原公民館から西へ200m本点横				
歩 道 状 況	_____				
徒歩時間・距離	_____				
基準点周辺の状況	茶畑				
そ の 他					
備 考	平成 13 年 2 月 2 日 新設				
	柱石長 0.000 m				
	GPS測量による。(アンテナ高 2 m)				

要 図

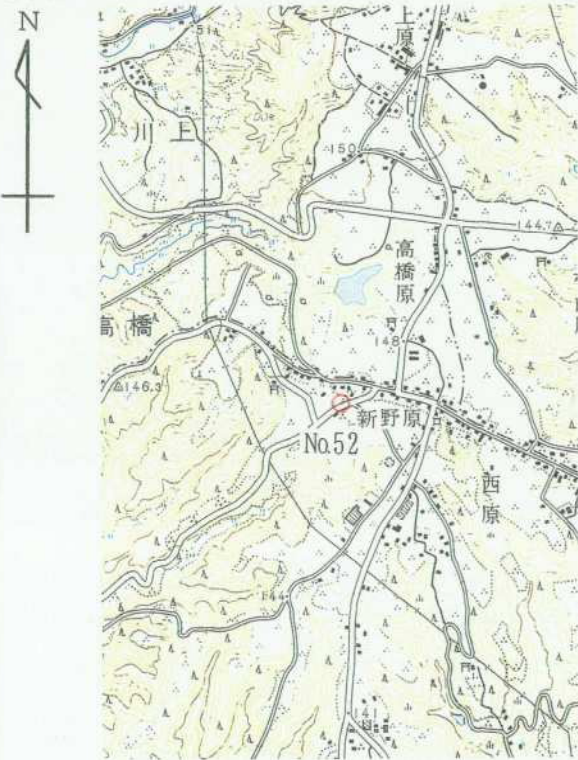

1/25,000

相 良

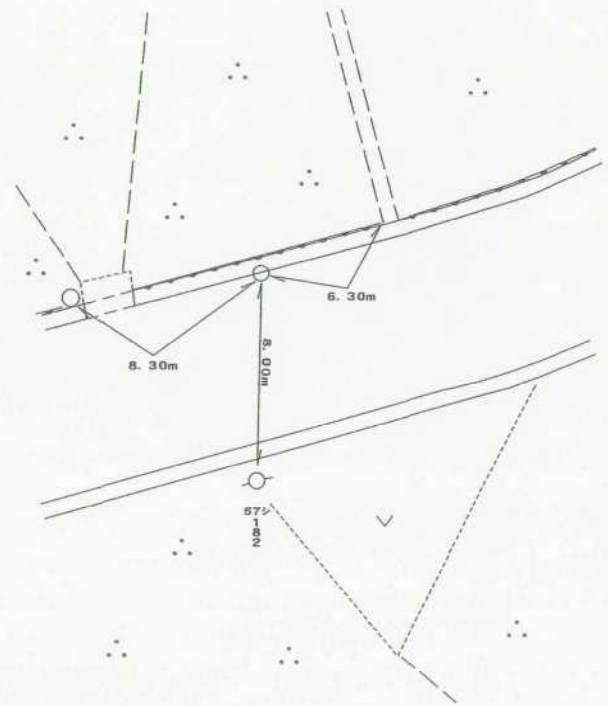

平成14年 2月 8日 調製

## 基準点成果表

( AREA = 8 )

### 3 級基準点 NO.52

B 34 41 41.2579	X -144 721.490
L 138 8 41.9144	Y -32 522.292
m	
N 0 12 7.50	H 147.01

視準点の名称	平均方向角	距 離		備 考
		縮 尺 係 数	真 数	
①NO. 1	146 39 12.3	0.999913	252.464	
③ NO. 55	261 41 12.8		497.685	
③ NO. 53	278 47 59.0		224.376	

埋標型式	地 上	<del>地 中</del>	<del>屋 上</del>	標識番号	金属標	NO.52
------	-----	----------------	----------------	------	-----	-------

GPS 測量による

## 基準点成果表

( AREA = 8 ) .

### 3級基準点 No. 5 2 .

	. , "				m
B	34 41	53.2203	X	-144 367.238	
L	138 8	30.9034	Y	-32 805.081	
N	0 12	13.83	H	146.751	
			シオト高	39.763	

視準点の名称	平均方向角	距 離		備 考	
		縮 尺 係 数	真 数		
③ No. 5 3	. , " 278 47 51.4	0.999913	m 224.365		
埋標型式	地 上	<del>地 下</del>	<del>屋 上</del>	標識番号	標 石 金 属 標

NO. 52 .

GPS測量による

No. \_\_\_\_\_

No 5 2



No. \_\_\_\_\_



No. \_\_\_\_\_

<余 白>

E-L