

## 3 級 基 準 点 の 記

ふりがな 点 名	No.65	1/20万 図名	1/5万 図名	掛 川	公共 測簿 第 40 号 用紙	
		静 岡				
選点番号		標識番号	No.65			
所在地	静岡県小笠郡浜岡町新野3604-4番地				地 目	公衆用道路
所有者	静 岡 県					
測標の種類	三 脚	埋設法	地上			
選点年月日	平成 12 年 12 月 12 日	選点者	不二総合コンサルタント株式会社			
埋設年月日	平成 13 年 2 月 9 日	埋標者	不二総合コンサルタント株式会社			
観測年月日	平成 13 年 12 月 18 日	観測者	不二総合コンサルタント株式会社			
自動車到達地点	西原公民館から県道浜岡菊川線を北へ450m本点横					
歩道状況	_____					
徒歩時間・距離	_____					
基準点周辺の状況	茶畑					
そ の 他						
備 考	平成 13 年 2 月 9 日 新設					
	柱石長 0.000 GPS測量による。(アンテナ高 3 m)					

## 要 図

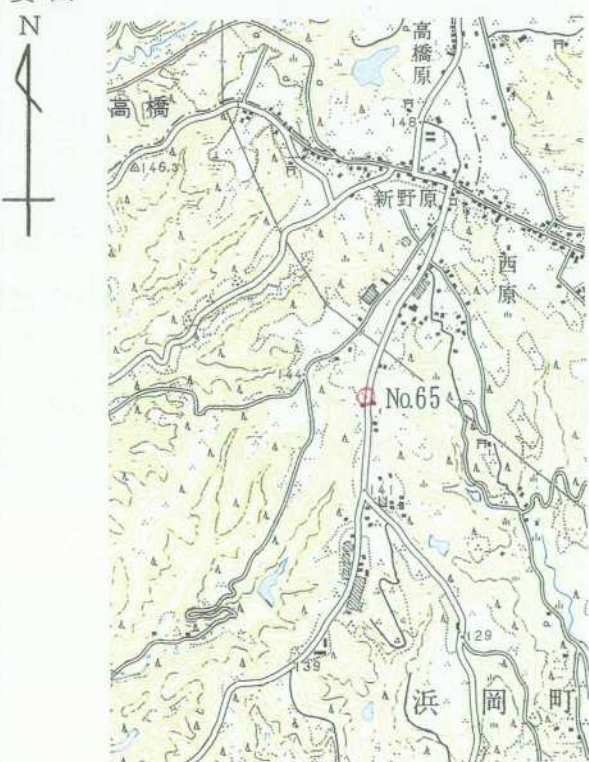

1/25,000

相 良

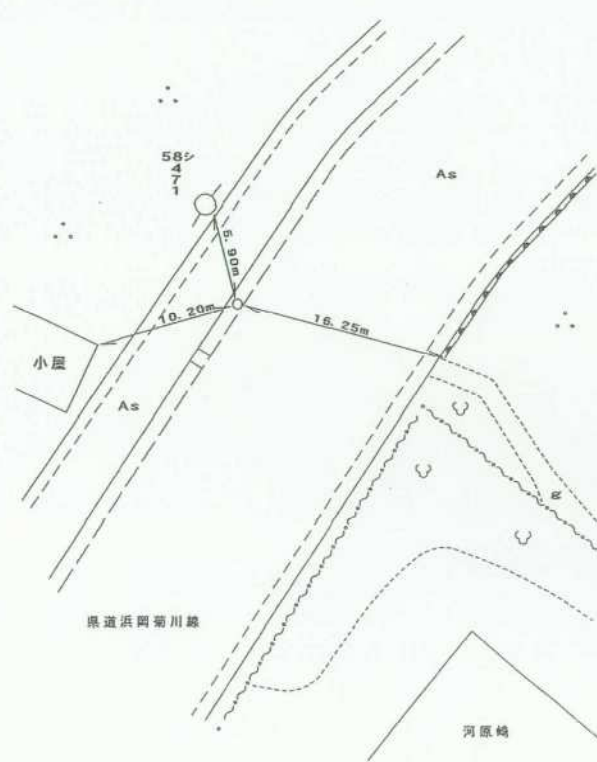

平成14年 2月 8日 調製

## 基準点成果表

( AREA - 8 )

### 3 級基準点 NO. 65

	° ' "				m
B	34	41	17.5168	X	145 452.798
L	138	8	40.3986	Y	-32 563.447
N	0	12	8.24	II	140.95

視準点の名称	平均方向角	距 離		備 考		
		縮 尺 係 数	真 数			
③ NO. 59	17 19 13.6	0.999913	313.845			
③ NO. 64	95 14 14.4		487.091			
① NO. 3	180 32 49.9		311.889			
埋標型式	地 上	<del>地 中</del>	<del>屋 上</del>	標識番号	金属標	NO. 65

GPS 測量による

## 基準点成果表

( AREA = 8 )

### 3級基準点 No.65

	m
B 34 41 29.4828	X -145 098.509
L 138 8 29.3876	Y -32 846.261
N 0 12 14.57	H 140.639
	シオ付高 39.736

視準点の名称	平均方向角	距離	備考
		縮尺係数 0.999913	
		真数 m	
③ No.59	17 19 27.4	313.823	
③ No.70	163 10 10.5	546.956	
① No.3	180 32 46.2	311.915	

埋標型式	地上	<del>地下</del>	<del>屋上</del>	標識番号	<del>石</del> 金属標	NO.65
------	----	---------------	---------------	------	---------------------	-------

GPS測量による



No. \_\_\_\_\_

No 6 5



No. \_\_\_\_\_

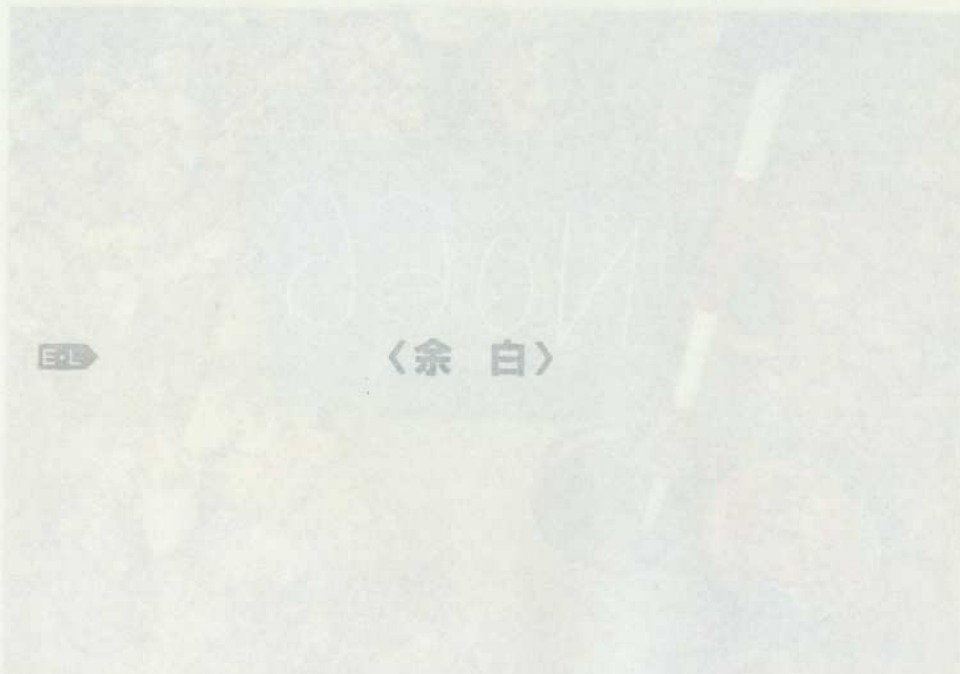

No. \_\_\_\_\_