

3 級 基 準 点 の 記

ふりがな 点 名	No.68	1/20万 図名	1/5万 図名	掛 川	公共測 簿第 40 号 用紙
		静岡			
選点番号		標識番号	No.68		
所在地	静岡県小笠郡浜岡町新野2683-13番地			地 目	公衆用道路
所有者	静岡県				
測標の種類	三脚	埋設法	地上		
選点年月日	平成 12 年 12 月 12 日	選点者	不二総合コンサルタント株式会社		
埋設年月日	平成 13 年 2 月 5 日	埋標者	不二総合コンサルタント株式会社		
観測年月日	平成 13 年 12 月 27 日	観測者	不二総合コンサルタント株式会社		
自動車到達地点	塩買坂トンネルの南から西へ100m本点横				
歩道状況	_____				
徒歩時間・距離	_____				
基準点周辺の状況	茶畑				
その他					

備 考
 平成 13 年 2 月 5 日 新設
 柱石長 0.000 m
 GPS測量による。(アンテナ高 2 m)

要 図

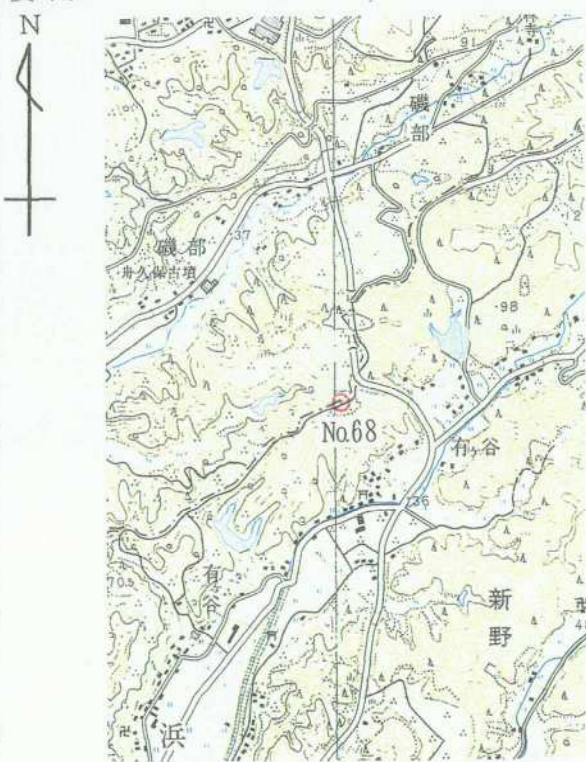

1/25,000

相 良

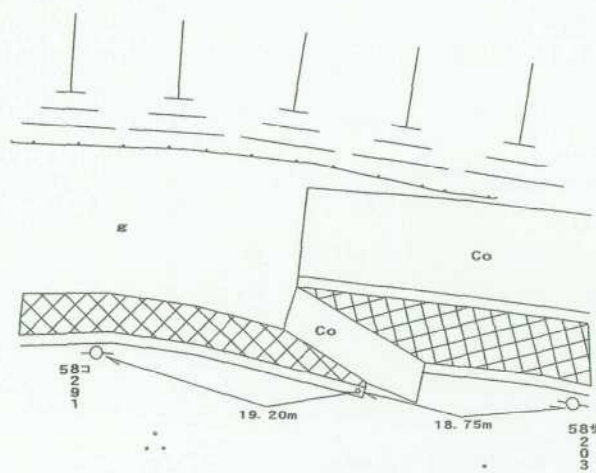

基準点成果表

(AREA = 8)

3 級基準点 NO. 68

B 34 41 11.0477	X -145 645.615
L 138 7 30.1203	Y -34 352.648
m	
N 0 12 48.20	H 90.10

視準点の名称	平均方向角	距 離		備 考
		縮 尺 係 数	真 数	
③A-D4	111 43 50.4	0.999915	340.416	
①NO. 5	191 35 21.1		708.202	
③ NO. 69	211 24 10.1		260.439	
IV磯部	357 25 42.1		264.132	

埋標型式	地 上	地 中	屋 上	標識番号	金属標	NO. 68
------	-----	----------------	----------------	------	-----	--------

GPS測量による

基準点成果表

(AREA = 8)

3級基準点 No. 68

	. . . "				m
B	34 41	23.0100	X	-145 291.410	
L	138 7	19.1164	Y	-34 635.431	
N	0 12	54.53	H	89.844	
			シオト高	39.704	

視準点の名称	平均方向角	距 離		備 考	
		縮 尺 係 数	真 数		
IV磯部	. . . "	357 26 3.4	0.999915	m 264.121	
埋標型式	地 上	地 下	屋 上	標識番号	石 金属標
GPS測量による					
NO. 68					

No. _____

No 6 8



No. _____



No. _____

<余 白>

◀ E-L