

3 級 基 準 点 の 記

ふりがな 点 名	No.69	1/20万 図名	1/5万 図名	掛 川	公共 測 簿 第 40 号 用 紙
		静 岡			
選点番号		標識番号	No.69		
所 在 地	静岡県小笠郡浜岡町新野2673-22番地				
			地 目	畑	
所 有 者	静岡県小笠郡浜岡町新野2905番地				
	佐藤 悦生				
測標の種類	三 脚	埋設法	地下		
選点年月日	平成 12 年 12 月 12 日	選点者	不二総合コンサルタント株式会社		
埋設年月日	平成 13 年 2 月 5 日	埋標者	不二総合コンサルタント株式会社		
観測年月日	平成 13 年 12 月 27 日	観測者	不二総合コンサルタント株式会社		
自動車到達地点	小雀ヶ谷池より北へ200m				
歩 道 状 況	茶畑				
徒歩時間・距離	10m				
基準点周辺の状況	茶畑				
そ の 他					

備 考
 平成 13 年 2 月 5 日 新設
 柱石長 0.72m
 GPS測量による。(アンテナ高 3m)

要 図

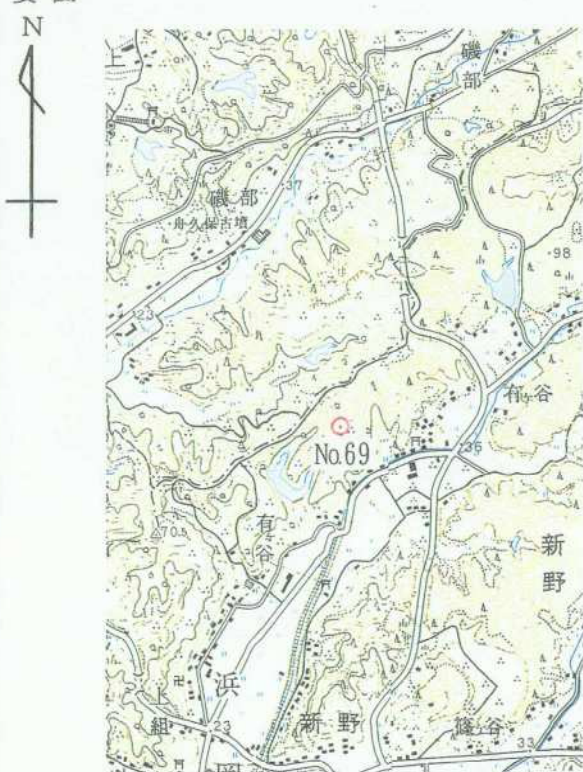

1/25,000 下平川

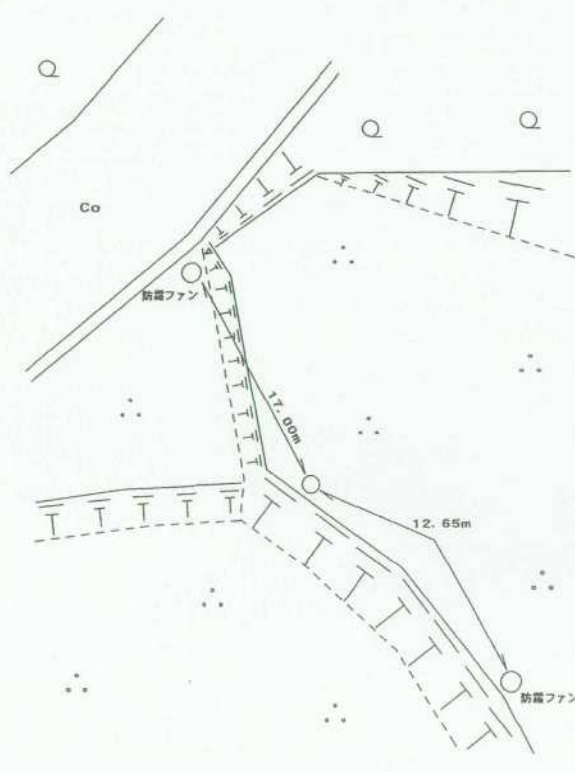

基準点成果表

(AREA = 8)

3 級基準点 NO. 69

B	34	41	3.8169	X	-145 867.888
L	138	7	24.8211	Y	-34 488.339
m					
N	0	12	51.18	H	81.24
				柱石長	0.72

視準点の名称	平均方向角	距離		備考		
		縮尺係数	真数			
③ NO. 68	31 24 10.1	0.999915	260.439			
③ NO. 73	220 50 29.9		410.882			
埋標型式	地——土	地 中	屋——土	標識番号	金属標	NO. 69

GPS測量による

基準点成果表

(AREA = 8)

3級基準点 No.69

	m	
B 34 41 15.7799	X	-145 513.678
L 138 7 13.8176	Y	-34 771.129
N 0 12 57.51	H	80.984
	ジバ高	39.693
	柱石長	0.720

視準点の名称	平均方向角	距離	備考
		縮尺係数	
③ No.73	220 50 38.2	真数 m 410.887	
埋標型式	地 上	地下	屋 上
		標識番号	標 石 金属標

NO.69

GPS測量による



No. _____

No. 6 9



No. _____



No. _____