

3 級 基 準 点 の 記

ふりがな 点 名	NO. 8	1/20万 図名	1/5万 図名	御 前 崎	公共 測簿 第40 号用 紙
		御 前 崎			
選点番号	————	標識番号	金属標	————	NO. 8
所在地	静岡県小笠郡浜岡町比木270番地5				地 目 公衆用道路
所有者					
	浜 岡 町				
測標の種類	三 脚	埋設法	地 上		
選点年月日	平成 12 年 11 月 10 日	選点者	不二総合コンサルタント株式会社		
埋設年月日	平成 13 年 1 月 9 日	埋標者	不二総合コンサルタント株式会社		
観測年月日	平成 13 年 12 月 17 日	観測者	不二総合コンサルタント株式会社		
自動車到達地点	箴川に架かる海戸橋より北へ800m先の交差点を北西へ150m				
歩道状況	未 舗 装				
徒歩時間・距離	0m				
基準点周辺の状況	東側 茶畑 ・ 西側 造成地				
そ の 他					

備 考
 平成 13 年 1 月 9 日 新設
 柱石長 0.00^m
 GPS測量による。

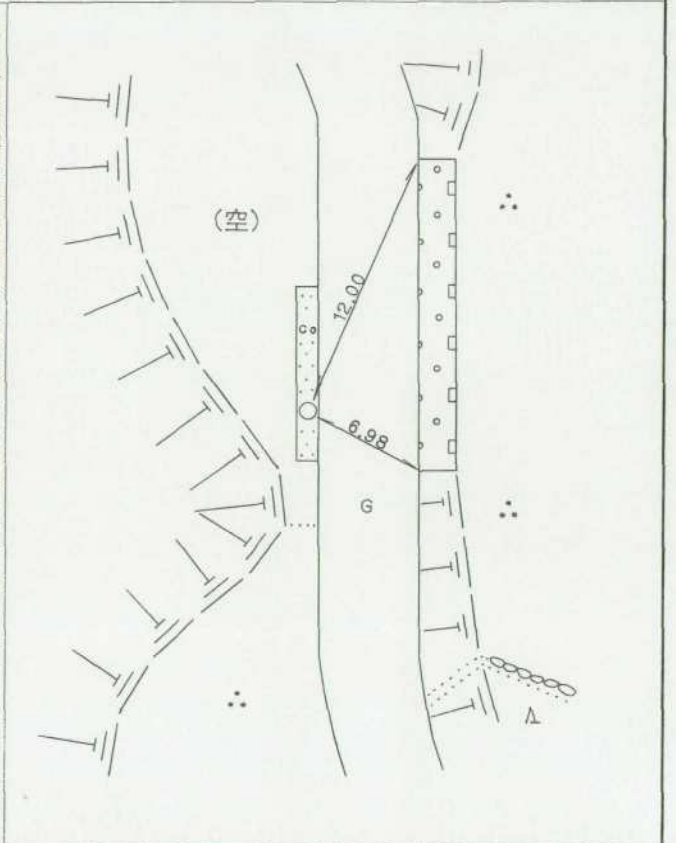
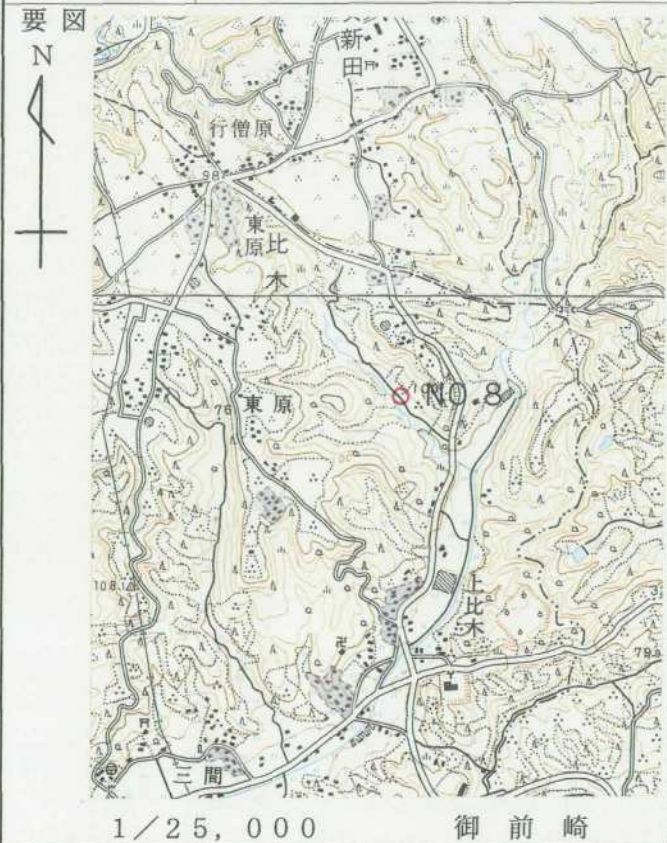

平成 14 年 2 月 18 日 調製

基準点成果表

(AREA 8)

3級基準点 NO.8

	° ' "			m
緯度	34 39 47.6201		X	-148233.341
経度	138 10 48.2854		Y	-29317.753
真北 方向角	0 10 55.04		H	58.47
			柱石長	

視準点の名称	平均方向角	距 離		備 考
		縮尺係数	真 数	
		0.999911		
			m	
① NO.20	53 41 30.8		469.052	
③ NO.9	86 38 32.5		476.022	
③ NO.10	109 46 19.4		427.734	
① NO.24	164 48 51.1		349.301	
③ NO.15	229 43 32.9		470.278	
③ NO.11	253 34 30.1		561.779	
③ NO.6	315 44 29.9		332.263	
埋標型式	地上	地中	屋上	標識番号
				標一石 金属標
				NO. 8

GPS測量による。

基準点成果表

(AREA = 8)

3級基準点 No. 8

	"				m
B	34	39	59.6018	X	-147 878.965
L	138	10	37.2603	Y	-29 600.753
N	0	11	1.37	H	57.991
				ジオイド高	39.671
				柱石長	0.720

視準点の名称	平均方向角	距離		備考
		縮尺係数	真数	
① No. 2 4	164 49 23.0	0.999911	349.363	
③ No. 1 8	167 20 23.7		622.659	
埋標型式	地 上	地下	屋 上	標識番号
				標 石 金属標
NO. 8				
GPS測量による				

No. _____

平成12年度

浜岡比木地区

NO.8

遠景

2001年2月15日撮影



No. _____

平成12年度

近景



No. _____

余

白