

3 級 基 準 点 の 記

ふりがな 点 名	No.85	1/20万 図名	1/5万 図名	掛 川	公共 測 簿 第 40 号 用 紙
		静 岡			
選点番号		標識番号	No.85		
所 在 地	静岡県小笠郡浜岡町下朝比奈153-257番地				地 目 公衆用道路
所 有 者	浜 岡 町				
測標の種類	三 脚	埋設法	地下		
選点年月日	平成 12 年 12 月 13 日	選点者	不二総合コンサルタント株式会社		
埋設年月日	平成 13 年 2 月 27 日	埋標者	不二総合コンサルタント株式会社		
観測年月日	平成 13 年 12 月 19 日	観測者	不二総合コンサルタント株式会社		
自動車到達地点	閑田院から北に200m				
歩 道 状 況	_____				
徒歩時間・距離	_____				
基準点周辺の状況	東側果樹園、西側茶畑				
そ の 他					
備 考	平成 13 年 2 月 27 日 新設				
	柱石長 0.72 GPS測量による。(アンテナ高 2 m)				

要 図

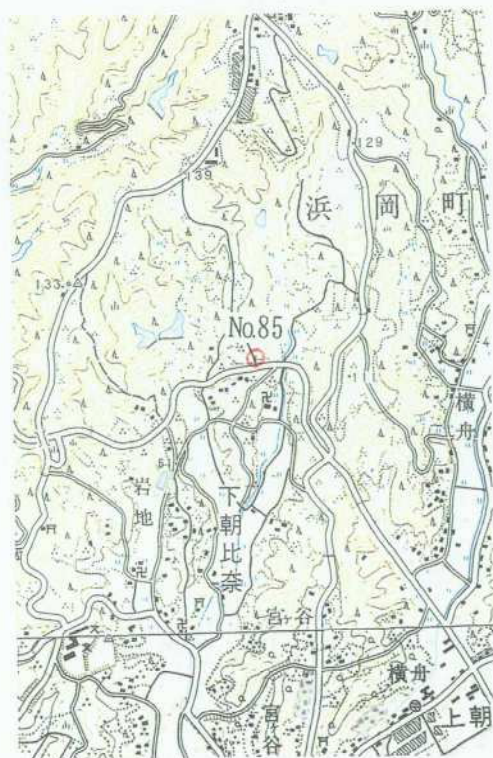

1/25,000

相 良

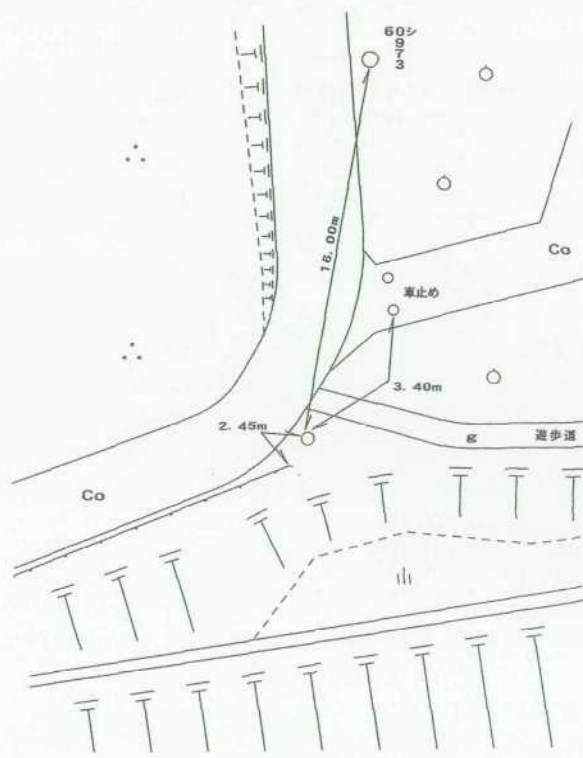

平成14年 2月 8日 調製

基準点成果表

(AREA = 8)

3 級基準点 NO. 85

. . . B 34 40 29.1745 L 138 8 39.0657 N 0 12 8.75	m X 146 942.061 Y -32 602.629 m 72.64 柱石長 0.72
--	---

視準点の名称	平均方向角	距 離		備 考
		縮 尺 係 数	真 数	
③ NO. 86	103 31 2.0	0.999913	m 342.430	
① NO. 15	186 15 21.6		380.106	
③ NO. 91	238 5 56.6		507.890	
Ⅲ 篠ヶ谷	295 3 0.0		629.365	

埋標型式	地 上	地 中	地 上	標識番号	金属標	NO. 85
------	---------------------------	-----	---------------------------	------	-----	--------

GPS 測量による

基準点成果表

(AREA = 8)

3級基準点 No. 85

	m
B 34 40 41.1453	X -146 587.780
L 138 8 28.0546	Y -32 885.495
N 0 12 15.08	H 72.335
	ダボ高 39.682
	柱石長 0.720

視準点の名称	平均方向角	距離		備考	
		縮尺係数	真数		
①No. 8	35 52 1.2	0.999913	537.724		
③ No. 80	61 1 39.3		415.535		
埋標型式	地 上	地 下	埋 土	標識番号	石 標
				金属標	NO. 85

GPS測量による



No. _____

No. 85



No. _____



No. _____