

### 3 級 基 準 点 の 記

ふりがな 点 名	No.89	1/20万 図名	1/5万 図名	掛 川	公共測簿	
		静 岡				
選点番号		標識番号	No.89		測簿	
所在地	静岡県小笠郡浜岡町新野4146-3番地				地 目	公共用道路
所有者	浜 岡 町					40号用紙
測標の種類	三 脚	埋設法	地上			
選点年月日	平成 12 年 12 月 13 日	選点者	不二総合コンサルタント株式会社			
埋設年月日	平成 13 年 2 月 27 日	埋標者	不二総合コンサルタント株式会社			
観測年月日	平成 13 年 12 月 24 日	観測者	不二総合コンサルタント株式会社			
自動車到達地点	篠ヶ谷公会堂から東に600m本点横					
歩道状況	_____					
徒歩時間・距離	_____					
基準点周辺の状況	山林					
そ の 他						
備 考	平成 13 年 2 月 27 日 新設					
	柱石長 0.000 GPS測量による。(アンテナ高 4.5 m)					

要 図

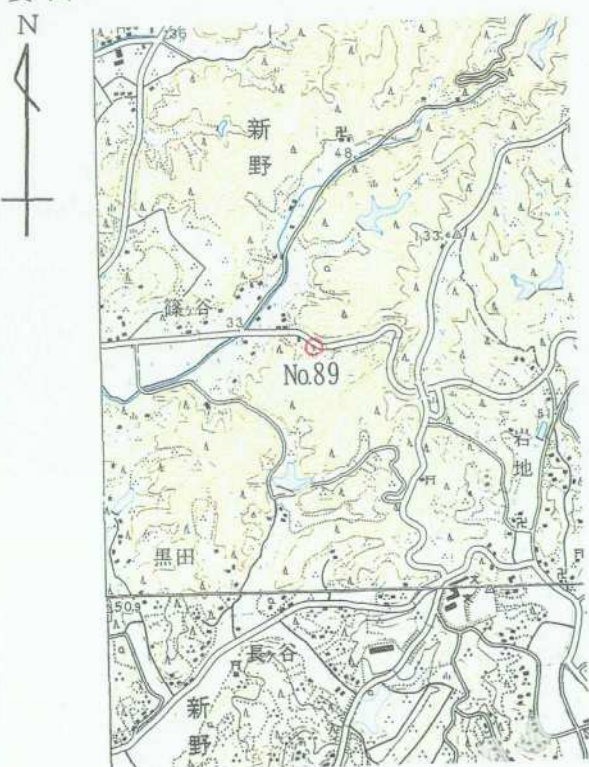

1/25,000

相 良

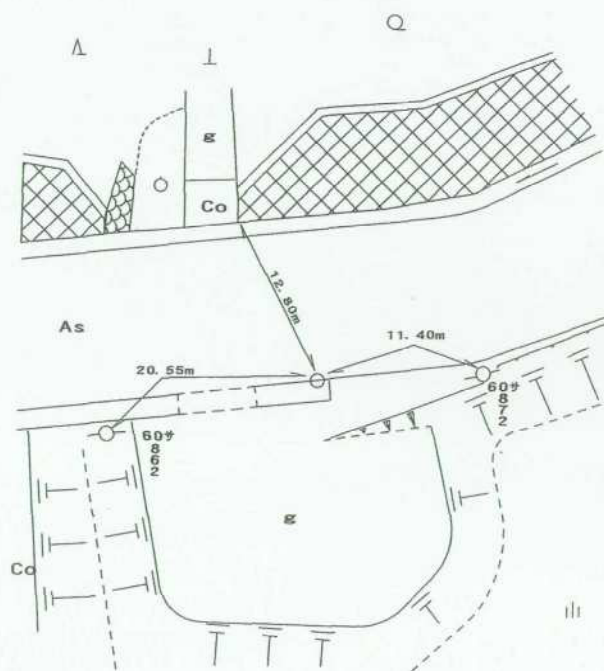

平成14年 2月 8日 調製

## 基準点成果表

( AREA - 8 )

### 3 級基準点 NO. 89

B 34 40 26.6045 L 138 7 57.2941	<sup>m</sup> X -147 017.422 Y -33 666.103
N 0 12 32.50	H 45.73

視準点の名称	平均方向角	距 離		備 考
		縮 尺 係 数	真 数	
		0.999914	<sup>m</sup>	
Ⅲ篠ヶ谷	55 17 3.5		600.253	
③ NO. 91	106 58 26.8		661.190	
③ NO. 95	189 2 19.8		496.995	
① NO. 10	263 12 39.2		337.477	

埋標型式	地 上	<del>地 中</del>	<del>屋 上</del>	標識番号	金属標	NO. 89
------	-----	----------------	----------------	------	-----	--------

GPS測量による

## 基準点成果表

( AREA = 8 )

### 3級基準点 No. 89

	m				
B 34 40 38.5738		X	-146 663.166		
L 138 7 46.2867		Y	-33 948.962		
N 0 12 38.83		H	45.435		
		ダブ高	39.663		

視準点の名称	平均方向角	距離		備考
		縮尺係数	真数	
③ No. 95	189 2 28.5	0.999914	496.997	
① No. 10	263 12 27.6		337.478	

埋標型式	地上	<del>地中</del>	<del>屋上</del>	標識番号	<del>石</del> 金属標	NO. 89
------	----	---------------	---------------	------	------------------	--------

GPS測量による





No. \_\_\_\_\_

No. 89



No. \_\_\_\_\_

No. \_\_\_\_\_

EL

<余白>