

### 3 級 基 準 点 の 記

ふりがな 点 名	No.92	1/20万 図名 静 岡	1/5万 図名	掛 川	公共測簿第40号用紙
選点番号		標識番号	No.92		
所在地	静岡県小笠郡浜岡町下朝比奈170-17地先			地 目	公衆用道路
所有者	静 岡 県				
測標の種類	三 脚	埋設法	地下		
選点年月日	平成 12 年 12 月 13 日	選点者	不二総合コンサルタント株式会社		
埋設年月日	平成 13 年 2 月 19 日	埋標者	不二総合コンサルタント株式会社		
観測年月日	平成 13 年 12 月 19 日	観測者	不二総合コンサルタント株式会社		
自動車到達地点	閑田院から南東に300m本点横				
歩道状況	—————				
徒歩時間・距離	—————				
基準点周辺の状況	茶畑				
そ の 他					
備 考	平成 13 年 2 月 19 日 新設 柱石長 0.72m GPS測量による。(アンテナ高 2.5m)				

要 図

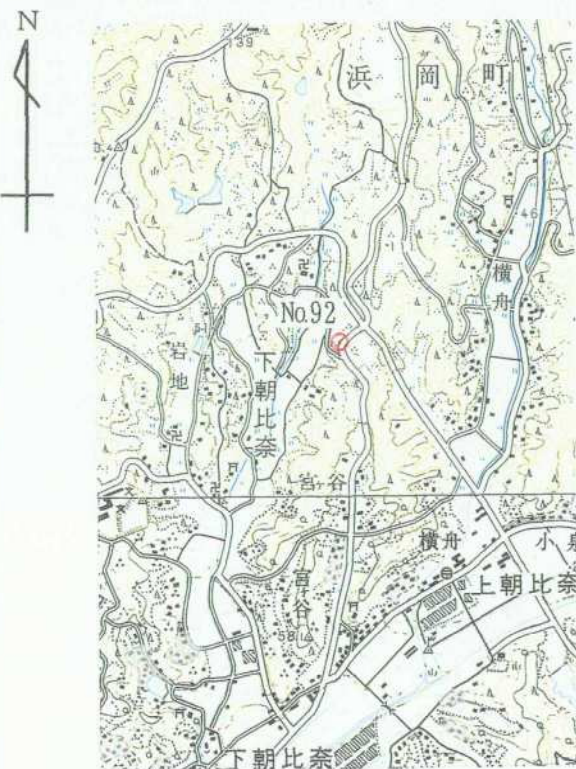

1/25,000

相 良

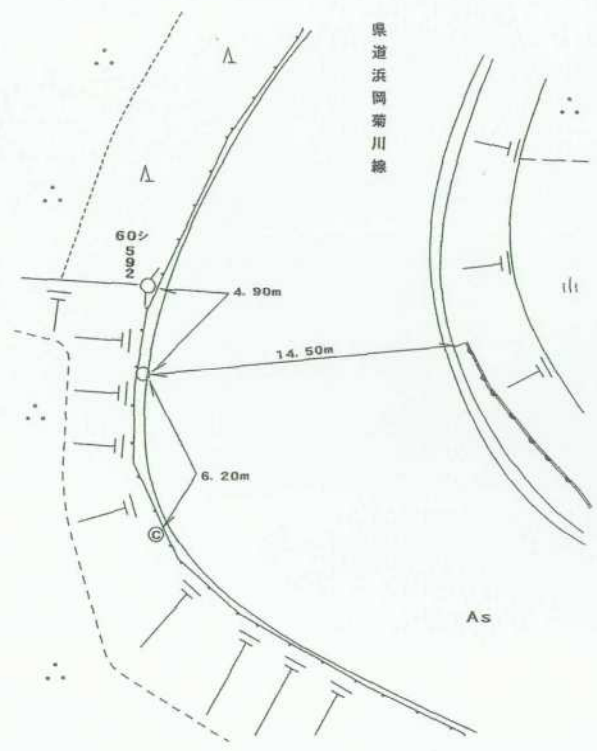

平成14年 2月 8日 調製

## 基準点成果表

( AREA = 8 )

### 3 級基準点 NO.92

	° ' "				m
B	34	40	16.4349	X	-147 335.132
L	138	8	45.5258	Y	32 439.584
N	0	12	5.01	H	64.50
				柱石長	0.72

視準点の名称	平均方向角	距 離		備 考
		縮 尺 係 数	真 数	
	° ' "			
③ NO.93	69 0 4.0	0.999913	m 360.192	
③ NO.98	175 8 32.6		425.593	
① NO.15	274 16 7.8		205.048	

埋標型式	<del>地</del> — <del>上</del>	地 中	<del>屋</del> — <del>上</del>	標識番号	金属標	NO.92
------	-----------------------------	-----	-----------------------------	------	-----	-------

GPS 測量による

## 基準点成果表

( AREA = 8 )

### 3級基準点 No. 92

	m
B 34 40 28.4073	X -146 980.853
L 138 8 34.5137	Y -32 722.473
N 0 12 11.34	H 64.205
	シボ高 39.670
	柱石長 0.720

視準点の名称	平均方向角	距離		備考
		縮尺係数	真数	
③ No. 93	69 0 0.7	0.999913	360.199	
③ No. 98	175 8 38.6		425.590	
① No. 15	274 16 4.9		205.042	

埋標型式	<del>地</del> <del>上</del>	地 下	<del>屋</del> <del>上</del>	標識番号	標石 金属標	NO. 92
------	---------------------------	-----	---------------------------	------	-----------	--------

GPS測量による

No. \_\_\_\_\_

No 9 2



No. \_\_\_\_\_



No. \_\_\_\_\_

