

### 3 級 基 準 点 の 記

ふりがな 点 名	No.99	1/20万 図名	1/5万 図名	掛 川	公共 測 簿 第 40 号 用 紙
		静 岡			
選点番号		標識番号	No.99		
所 在 地	静岡県小笠郡浜岡町下朝比奈597-12番地				簿 第 40 号 用 紙
			地 目	公衆用道路	
所 有 者	浜 岡 町				簿 第 40 号 用 紙
測標の種類	三 脚	埋設法	地下		用 紙
選点年月日	平成 12 年 12 月 13 日	選点者	不二総合コンサルタント株式会社		
埋設年月日	平成 13 年 2 月 14 日	埋標者	不二総合コンサルタント株式会社		
観測年月日	平成 13 年 12 月 21 日	観測者	不二総合コンサルタント株式会社		
自動車到達地点	町立浜岡北小学校から東へ150m本点横				
歩 道 状 況	—————				
徒歩時間・距離	—————				
基準点周辺の状況	北西側茶畑、南東側田				
そ の 他					
備 考	平成 13 年 2 月 14 日 新設				
	柱石長 0.72m GPS測量による。(アンテナ高 2.5m)				

要 図

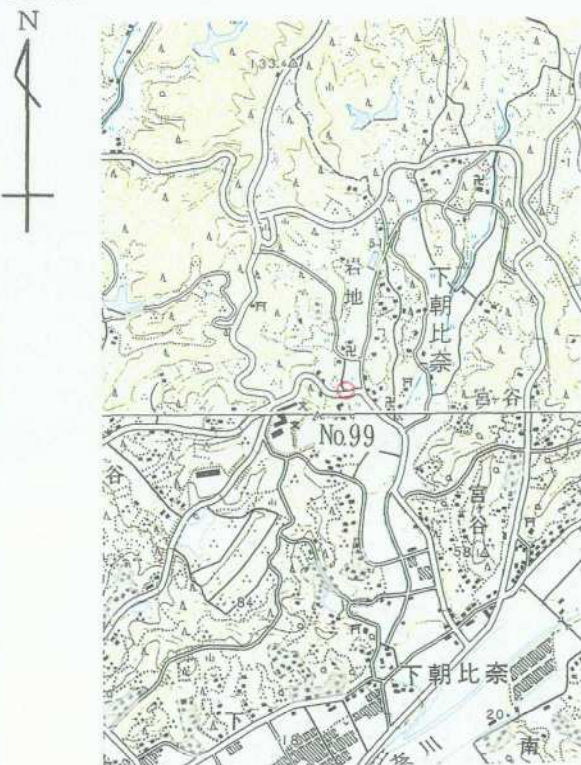

1/25,000

相 良

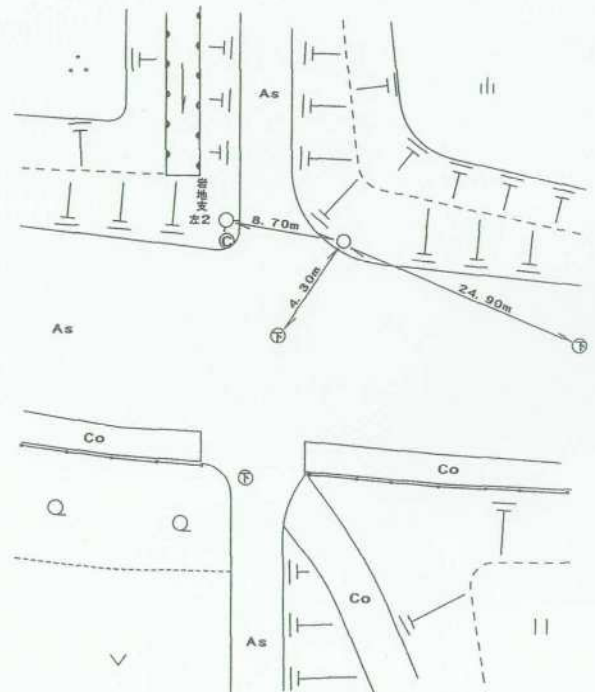

平成14年 2月 8日 調製

## 基準点成果表

( AREA = 8 )

### 3 級基準点 NO. 99

B	34	40	2.1531		
L	138	8	23.4734	X	-147 773.151
				Y	-33 002.467
N	0	12	17.48	H	32.20
				柱石長	0.72

視準点の名称	平均方向角	距 離		備 考		
		縮 尺 係 数	真 数			
③ NO. 100	105 4 22.2	0.999913	283.587			
① NO. 16	290 34 57.8		338.466			
埋標型式	地——土	地 中	屋——上	標識番号	金属標	NO. 99

GPS測量による

## 基準点成果表

( AREA = 8 )

### 3級基準点 No. 99

					m
B	34 40	14.1262	X	-147 418.880	
L	138 8	12.4635	Y	-33 285.359	
N	0 12	23.81	H	31.900	
			ヅボ高	39.646	
			柱石長	0.720	

視準点の名称	平均方向角	距 離		備 考	
		縮 尺 係 数	真 数		
③ No. 96	14 19 4.7	0.999914	276.930		
埋標型式	<del>地</del> — <del>上</del>	地 下	<del>屋</del> — <del>上</del>	標識番号	<del>石</del> 金属標
GPS測量による					
NO. 99					



No. \_\_\_\_\_

No. 99



No. \_\_\_\_\_



No. \_\_\_\_\_