

静岡県御前崎市 総合観光ガイド

はじめまして 御前崎



Like
an
Omaezaki

OMAEZAKI CITY
Since 2004

ようこそ OMAEZAKI へ！

静岡県最南端の岬のまち。

温暖な気候とおおらかな市民に迎えられ、

訪れた人がきっと笑顔になれるまち。

そんな御前崎で寄り道しながら、

ゆったり、のんびり、トリップしませんか？



1 おまえさきとうだい 御前崎灯台

「日本の灯台50選」に選ばれた レンガ造りの白亜の灯台

御前崎を代表するランドマーク、白亜の塔形をしたレンガ造りの大型灯台。歴史的、文化的価値が高いことから「Aランクの保存灯台」に指定されています。高さ17mの踊り場が上がれば太平洋と駿河湾の大海原が広がり、その雄大なパノラマに思わず時間を忘れて見とれてしまいます。日没から21時までライトアップされ、日中とは違った表情も見逃せません。

- TEL：0548-63-2550（公社）燈光会御前崎支所
- 住所：御前崎市御前崎1581
- 参観寄付金：大人300円 小学生まで無料
- 参観時間：9:00～16:00
- 定休日：悪天候時 年末年始参観可能

国の重要文化財に指定

御前崎灯台は、英国人技師リチャード・H・ブランドンの指導で建設され、1874年の初点灯から現在まで、雨風にも屈せず海の見守り続けており、2024年には生誕150周年を迎えます。日本の近代海上交通史上、高い価値が認められており、灯台と同時期に建設された旧官舎と、旧回転機械分銅自動巻上装置とあわせて、2021年8月2日に、御前崎市初の国指定重要文化財に指定されました。



「おまえさきとうだい」の「さき」は、御前崎市の「崎」ではなく、海図記載の、陸地が海に突き出た所を意味する「埼」を用いています。



旧官舎

灯台を管理する灯台守の住居などとして利用されたレンガ造りの旧官舎。現在は、一部を御前崎灯台資料館として利用しています。



旧回転機械分銅自動巻上装置

分銅を利用した回転灯の巻上機構を示す重要な遺構。現在は、御前崎灯台資料館に展示されています。

御前崎を 観る



御前崎ケープパーク

絶好のロケーションを散策!

「海と大地の調和」をテーマにした御前崎灯台周辺の公園。灯台から海岸沿いに「夕日と風が見えるん台」までの1.5kmに及ぶ遊歩道では、展望台や広場などがあり四季折々の草花も楽しめます。

遠州灘の雄大な海を眺めながら御前崎の自然を満喫できる、人気の散策コースです。

- 住所：御前崎市御前崎
- 入場料：無料
- 駐車場：有り(無料)
御前崎市御前崎1564-1
(みさきの広場駐車場) 他



A. 夕日と風が見えるん台：海から昇る朝日と海へ沈む夕日が見える絶好のビュースポットです。**B. 潮騒の像**：展望台に建つ「潮騒の像」は「恋人の聖地」として認定されています。潮騒の像の手のひらが夕日に届く瞬間が見られたら、恋の願いが叶うかも？ **C. 地球が丸く見えるん台**：灯台に登る階段の途中にある、休憩スポット。台に登れば、本当に地球の丸さを実感できるんです！ **D.** 椿やスカシユリなど数々の花を季節ごとに楽しむことができます。



御前崎灯台前広場「ウミエール」

芝生の広場やベンチに腰掛けて、御前崎灯台とその向こうに広がる太平洋を眺めながら、のんびりとした時間を過ごすことができます。御前崎ケープパークの遊歩道へと続く小道には、太平洋を一望できる絶景スポットも。青い空に浮かぶ真っ白な灯台、広大な太平洋に沈む真っ赤な夕日や、冬の星空など、季節や時間の経過とともに移り変わるさまざまな景色が楽しめます。この場が織りなす雰囲気、大切な人と堪能してみてもいい。



自然



3 浜岡砂丘

遠州の空っ風が創り出す
太平洋側最大級の砂丘

遠州灘に広がる浜岡砂丘は、天竜川から流出する土砂が沿岸潮流にのり、「遠州の空っ風」と呼ばれる強い西風によって内陸に運ばれ形成されています。夏には浜遊びを楽しんだり、冬には風が作り出す芸術「風紋」の姿を見ることが出来ます。

- 住所：御前崎市池新田9124
- 入場料：無料
- 駐車場：有り(無料)
- シャワー：有り(無料)



波小僧の像

天候の変わり目に突然鳴りだし、ずっと鳴り止む海鳴りを「遠州灘の海鳴り 波小僧」と呼びます。この不思議な現象は「遠州七不思議」のひとつに数えられ、「日本の音風景100選」にも選定されました。

砂丘の入り口で
待ってるよっ!

2月中旬から
3月中旬
カワヅザクラ



浜岡砂丘カワヅザクラ

浜岡砂丘の入り口、太平洋岸自転車道沿い600mに咲く約230本のカワヅザクラ。見頃には「浜岡砂丘さくら祭り」が開催されます。

4 桜ヶ池



E. お櫃納め(おひつおさめ)：毎年秋分の日に行われる納櫃祭。10数人の氏子青年が泳ぎ赤飯が詰まったお櫃を沈め龍神に供える、平安時代から約850年続いている奇祭です。お櫃が空になり浮かび上がれば、お櫃にこめた願いが叶うといわれています。F. 池宮神社：池のほとりにたたずむ、龍神を祀る池宮神社。神社拝殿内や資料館には、歴史的価値の高い扁額(へんがく)や書などが展示されています。G. 大鳥居：国道150号からの入り口に建つ大鳥居。

2月下旬から
4月上旬
桜

歴史

遠州七不思議「龍神伝説」

名僧皇円阿闍梨は悟りを開き世の人々を救済するため、難行苦行を重ねました。しかし、仏法の極め難さを知り、56億7千万年後に出現するという弥勒菩薩の教えをいただく以外には方法がないと考えたのです。ところが、人間の寿命ではこの願いは叶いません。そこで、嘉応元年(1169)6月13日(96才の時)身を龍と化し、桜ヶ池に入定されたと伝えられています。

- TEL：0537-86-2309 池宮神社
- 住所：御前崎市佐倉5162
- 駐車場：有り(無料)



5 丸尾記念館



丸尾家三代の遺徳を顕彰する記念館。館内には、池新田農学校（現 池新田高等学校）と県議会関係の文献資料や貴重な写真等を展示しています。

- TEL：0537-85-8510
- 住所：御前崎市池新田2895-1
- 入館料：無料
- 開館時間：9:30～15:30
- 開館日：土・日（年末年始は除く）
- 駐車場：有り（無料）



6 左馬武神社



徳川四天王・井伊直政の命の恩人

戦国時代の女領主・井伊直虎の伯父であり、「情けの武将」として慕われる新野左馬助公の墓といわれる石塔があります。毎年、4月には新野左馬助公へ、地場の新茶を奉納する「献茶祭」が行われます。

- 住所：御前崎市新野806-1



7 高松神社



701年（大宝元年）に文武天皇の勅願（命令）により、紀州熊野神社から高松山に神霊を分けて建てられたことが始まりといわれています。以来、1300年間、地域の氏神様として、信仰を集めてきました。213段ある石段を登ると大海原を一望できます。また、毎年秋の祭典には1828年（文政11年）以前から200年以上の伝統がある奉納相撲が氏子らにより行われます。

- TEL：0537-86-3428
- 住所：御前崎市門屋2068
- 駐車場：有り（無料）



8 アカウミガメの産卵地



国の天然記念物

「御前崎のウミガメ及びその産卵地」

国際的な絶滅危惧種のアカウミガメ。御前崎は多くのウミガメが産卵で上陸してくる北限地として貴重な場所で、教育委員会や小学校で保護活動が行われています。

- TEL：0537-29-8735
- 住所：御前崎市御前崎

豆知識 ウミガメは産卵する時に涙を流します。それは体内の塩分濃度を調節して、排出しているから。上陸の際目の乾燥を防ぐ役割もあります。

オススメコースを巡ってね



歴史に触れる TRIPコース

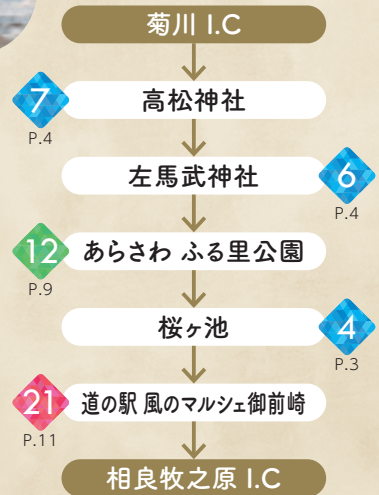

文化

9 御前崎市観光物産会館「なぶら館」



御前崎海鮮なぶら市場の東側にあり、御前崎市観光協会が市内の観光スポットや宿泊のご案内、電動アシスト付自転車e-bikeの貸出しなどを行っています。旅の合間に一息つける休憩スペースや、ワーケーションなどに利用できるコワーキングスペースもあります。

- TEL：0548-63-6666
- 住所：御前崎市港6099-1
- 開館時間：8:30～17:00
- 定休日：火曜日（祝日の場合は翌日）、年末年始
- 駐車場：有り（無料）



遊ぶ

体験する

10

マリナーパーク御前崎



広大なパーク内で、めいっぱい遊ぼう!

爽やかな風の中、海に面したパーク内でのんびり過ごせます。
また、立ち並ぶヤシの木や、真っ青な海と空、撮影にもぴったり!

- 住所：御前崎市港6104-9
- 入場料：無料 ※キャンプ場は有料
- 駐車場：約460台(無料)



「海のテラス」からの眺めも最高!



海水浴場 ● 7月中旬～8月下旬

白く輝く砂浜と、遠浅で穏やかな波の海水浴場。家族でのんびり安心して海水浴を楽しむことができます。「日本の快水浴場100選」にも認定されています。

マリンスポーツ

海水浴シーズンのバナナボートや、予約制のSUP(スタンドアップパドル)など、海の気持ちよさ・楽しさを気軽に体験することができます。



海水浴場は、例年全国レベルの環境省水質調査でトップ評価の「AA」!



キッズ広場

数種類の遊具と広場がある、空と海に囲まれた爽快感たっぷりの公園。なかでも全長51メートルのタートルスライダーは大迫力!

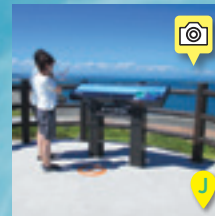

J 港の見える丘「富士山展望台」: 御前崎港や駿河湾、富士山、伊豆半島などを見渡せる絶好の写真スポット! 南は石廊崎、北は南アルプスまでの山名が記された「方位表示板」が設置されています。

K オートキャンプ場(有料): 潮騒と満天の星を体感! マリンパーク西側のなぶら市場で新鮮な食材を調達してのバーベキューもおすすめ。

L 芝生広場: マリンパーク中央の多目的広場。お子さんとのびのび遊んだり、愛犬との散歩にもおすすめです。また、イベントにも利用でき、特に御前崎みなと夏祭は大盛況! 空と海の間で華やかに舞う色とりどりの炎が、夏の夜を華麗に演出します。



空気の澄んだ晴れた日には、富士山も見えるよ!

ファミリー向け TRIP コース

相良牧之原 I.C

12
P.9

あらさわふる里公園

浜岡砂丘

3
P.3

21
P.11

道の駅 風のマルシェ御前崎

浜岡原子力館

16
P.10

4
P.3

桜ヶ池

マリンパーク御前崎

10
P.5

相良牧之原 I.C





遊ぶ 体験する

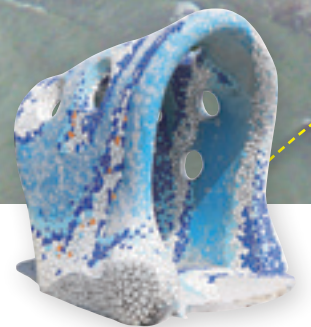

波のオブジェ

11 御前崎ロングビーチ

プロにも愛されるビーチで
マリンスポーツを満喫!

遠州灘から続くダイナミックな波の太平洋側と、遠浅で落ち着いた波の駿河湾側、海が2倍楽しめるのは御前崎市ならではの。県道佐倉御前崎港線沿いにある御前崎ロングビーチでは、マリンスポーツの全国大会や国際大会が開催されています。

- 住所：御前崎市白羽6159-26(薄原駐車場) 他
- 駐車場：400台以上有り(無料)





海を楽しむ
TRIP コース

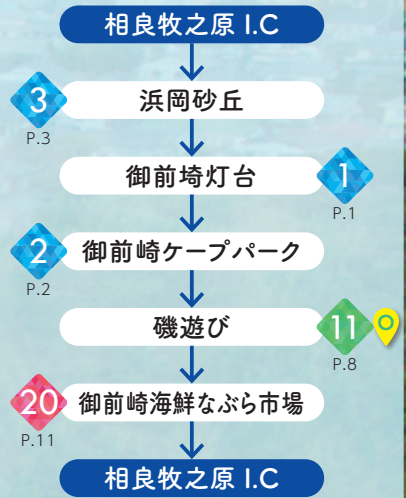

静岡県最南端の
岬はここ!

豆知識 毎年、元旦には多くの人々が集まり、ご来光に一年の安全を願います。日の出前の明るくなりかけた空は、まるで水墨画の世界にいるような幻想的な景色。そして、丸い水平線から昇る初日の出は、観る人に感動を与えてくれます。

サイクリングロード

太平洋岸自転車道のうち、浜松市から御前崎の岬に至る全長60km以上の人気コース。週末には、多くのロードバイカーたちが賑わいます。潮風を感じてのサイクリングは爽快! 自転車は「御前崎市観光協会」[渚の交番]でレンタルできます。

磯遊び

干潮時には数百メートル沖合いまで岩が露出し、その潮だまりでは小魚やカニ、ヒトデにヤドカリ、貝など海の生き物と出会うことができます。それはまるで小さな水族館! 夏の子どもたちに大人気です。

御前崎渚の交番

海や地域の防犯パトロール、海辺の環境保全活動を行なっています。また、初心者でも気軽に楽しめるマリンスポーツの体験教室も好評です。

- TEL : 0548-23-9927
- 住所 : 御前崎市御前崎1565-2
- 営業時間 : 9:00~18:00 ● 定休日 : 水曜日
- 駐車場 : 有り(無料)



※掲載している写真には「空撮写真」も含まれます

遊ぶ 体験する



12 あらさわふる里公園

水と緑、小鳥のささやき、
広大な園内で大自然を満喫!

広さは15.4ヘクタール、「ふる里」を感じさせる
様々な施設を併せ持った多目的公園。ソリで遊
べる芝スキー場、遠州夢咲牛のバーベキューも
楽しめます。春には沢山の鯉のぼりが大空を雄
大に泳ぐ姿を見ることができます。

- TEL : 0537-85-8230
- 住所 : 御前崎市下朝比奈158-7
- 入場料 : 無料
- 営業時間 : 8:00~17:00(3~10月)
8:00~16:00(11~2月)
- 定休日 : 木曜日(年末・年始休業)
- 駐車場 : 有り(無料)



ほい! かって家

安くて新鮮な野菜を農家から直接仕入れ、販売
しています。季節によって旬の野菜や自家製のお
漬物、お土産品などが並びます。



13 市民プール すいすいパーク ぷるる



屋内には25mプール、子どもプールやトレ
ニングルーム、露天風呂とサウナを完備。夏期
限定、屋外の流れるプールやウォータースライ
ダーなど、家族みんなで楽しめます。

3月下旬から
4月上旬
桜

- TEL : 0537-63-0195
- 住所 : 御前崎市宮内1581-1
- 入場料 : 3歳~中学生と70歳以上 300円
高校生・大人 600円
- 営業時間 : 9月~6月 10:00~21:00
7月・8月 9:30~21:00
- 定休日 : 月曜日(海の日~8月末は無休/年末・
年始休業)
- 駐車場 : 有り(無料)



14 セツ山砂地 観光農園



さつまいもと落花生のオーナー制農園。日常
の手入れは農園が管理。秋の農園祭りで収穫
をお楽しみください。

- TEL : 0548-63-2001 御前崎市観光協会
- 住所 : 御前崎市合戸2343-1
- さつまいも収穫予定時期 : 10月~11月
- 落花生収穫予定時期 : 9月~10月
- 駐車場 : 有り(無料)

15 静岡カントリー浜岡コース & ホテル



7F フランス料理 ラ・フローラ

- 定休日：月曜定休
- 3日前までの事前予約制



3F 日本料理 天龍

- 3日前までの事前予約制

世界基準を味わう戦略的36ホールに挑戦!

豪華なクラブハウスとトーナメント開催地として知られる美しい芝生の名門ゴルフコースは変化と戦略性に満ちており、「日本のベスト100コース」にも選出されています。和・洋のレストランとホテルは、ゴルフをしない方も利用できます。

- TEL：0537-86-3311
- 住所：御前崎市門屋2070-2
- プレー料金：お問い合わせください(要予約)
- 定休日：無休(洋食レストランのみ月曜定休)
- 駐車場：有り(無料)



新スポーツ「フットゴルフ」

サッカーとゴルフを融合させた「フットゴルフ」を体験してみませんか?女性からご年配の方、お子様までどなたでも気軽にプレーを楽しむことができます。

16 浜岡原子力館



原子力や環境資源を紹介する展示や大画面のユウユウシアター、展望台からの景色が楽しめます。

- TEL：0537-85-2424
- 住所：御前崎市佐倉5561
- 入館料：無料
- 開館時間：9:00～17:00
- 休館日：第3月曜(祝日の場合は翌日休、8月は無休、12月29日～翌1月3日休、GWは営業)
- 駐車場：有り(無料)



17 HAS パロミノ・ポニークラブ



日本でも有数の広い敷地で、馬の温もりを感じてみませんか?お手軽な乗馬体験コースがあります。

- TEL：0537-86-8757
- 住所：御前崎市佐倉4556
- 入場料：無料
- 営業時間：平日 11:30～19:30
土・日・祝日 8:30～16:30
- 定休日：火曜日
- 駐車場：有り(無料)
- 乗馬体験コース：3,300円(税込)+用具レンタル・保険料1,860円(税込)・要予約



御前崎自慢の
ごちそうを

食べる!

港まち御前崎には、新鮮な魚だけでなく、
太陽の恵みをたっぷり浴びた野菜、
お茶そして逸品の牛・鶏・豚肉が揃っています。

18 あらさわふる里公園 バーベキュー



大人気の、山中BBQスポット! 準備、片付け不要、手ぶらでOK!

大自然の中、バーベキューを満喫! コースにより、
遠州夢咲牛・野菜・焼そば・海鮮を選ぶことができ
ます。完全予約制となっており、5名様以上
(大人)からご利用いただけます。

- TEL : 0537-85-8230
- 住所 : 御前崎市下朝比奈158-7
- 定休日 : 木曜日(年末・年始休業)
- 駐車場 : 有り(無料)



19 パシフィック カフェ御前崎



南国スタイルのカフェレストラン

オーシャンビューの店内で、ハワイアンテイスト
のおいしい料理とドリンクを! 海の風波のさ
さやきを感じながら、ゆったりと時を過ごしてい
ただけるカフェレストランです。

- TEL : 0548-63-1100
- 住所 : 御前崎市御前崎1565-2
- 営業時間 : 11:00~18:00(L.O.17:00)
- 定休日 : 水曜日
- 駐車場 : 有り(無料)

20 御前崎 海鮮なぶら市場



海鮮ざんまい! 食ざんまい!

一歩足を踏み入れれば、そこは活気あふれる海
鮮市場。御前崎港に水揚げされる海産物をは
じめ、全国から直送された新鮮でおいしい海の
幸が、たくさん並んでいます。

- TEL : 0548-63-6789
- 住所 : 御前崎市港6099-7
- 営業時間 : 海遊館 9:00~17:00(土・日曜・祝日
は8:30開店) 食遊館 9:00~18:00(営業時間
は各店舗により異なります)
- 定休日 : 火曜(祝日の場合は翌水曜)、1月1日
- 駐車場 : 有り(無料)



21 道の駅 風のマルシェ御前崎



毎日届く、新鮮な農産物が魅力!

御前崎市をはじめ、近隣の地域からの新鮮でお
いしい農産物、地元ならではの惣菜、お土産品
がずらり。

- TEL : 0537-85-1177
- 住所 : 御前崎市合戸4384-1
- 営業時間 : 農産物直売所 8:00~18:00
御前崎レストラン たわらや
7:00~10:00、11:00~16:00
- 定休日 : 年中無休(年末・年始休業)
- 駐車場 : 有り(無料)



いちご

紅ほっぺ、きらび香、草姫、かおり野、おい
Cベリー。御前崎の恵みがぎゅっしり詰まっ
た、甘いイチゴ。

- 道の駅 風のマルシェ御前崎
TEL : 0537-85-1177
- 御前崎フルーツファーム(いちご狩り)
TEL : 090-1415-2334



御前崎産伊勢エビ

生でも焼いても楽しむこと
ができる、ぷりぷりの甘い身。

- 御前崎海鮮なぶら市場
TEL : 0548-63-6789

伊勢海老祭り 秋限定



亀まんじゅう

ウミガメの産卵地としても有名な御前崎
では定番のお土産まんじゅう。

- かめや本店 TEL : 0537-86-2125



御前崎産しらす

駿河湾の荒波を泳ぎ、身のしまっ
たしらす。御前崎では「しらす丼」
や名物「しらすアイス」が人気。
お土産には釜揚げしらすが有名。

- 御前崎海鮮なぶら市場
TEL : 0548-63-6789



温暖な気候・海と太陽の恵み

御前崎ブランド認定品

代表的な品

御前崎ブランドとは

御前崎市の豊かな自然、独自の資源および伝統的な加工技術などを活かして魅力ある産品などを認定し、「御前崎ブランド」として発信しています。



御前崎生かつお

漁場である黒潮に近い御前崎では、生かつおの水揚げ量が県内一を誇ります。「一本釣り」で獲った生かつおは、独自のもちもち感があり、さっぱり食べられます。

認定者 南駿河湾漁業協同組合
0548-63-3111



御前崎クエ

御前崎港で水揚げされた天然物と、卵のふ化から完全養殖された物があります。近年漁獲量が減少しているため、「幻の魚」と呼ばれ、刺身から鍋まで、良質なクエが味わえます。

認定者 御前崎クエ料理組合
0548-63-2001 (観光協会)



遠州夢咲牛

管内JAの黒毛和牛ブランドで、上質な脂の甘みと、柔らかくコクと深みのある味が楽しめます。内閣総理大臣賞、農林水産大臣賞の受賞を誇る最高級銘柄です。

認定者 JA 遠州夢咲肉牛委員会御前崎支部
0538-30-7746 (JA 静岡県畜産センター)



御前崎つゆひかり

「つゆひかり」は、御前崎の温暖な気候に適した早生品種で、新茶の摘取りが早いいため、もっとも早く新茶を楽しめます。爽やかな香りとソフトな渋みで、そのまろやかな味わいから「天然玉露」と呼ばれています。

認定者 御前崎市茶業振興協議会
0537-85-1125 (農林水産課)



御前崎産アローマメロン

温暖な気候で、全国屈指の日照時間を誇る御前崎の環境のもと、1木1果の栽培技術で育てられたアローマメロンは、贅沢で高級な香り漂う最高級の逸品です。

認定者 御前崎市農業振興会温室メロン部会
0537-85-1125 (農林水産課)

その他の御前崎ブランドラインナップ

- 御前崎港産寒鰯
- 御前崎なぶら塩
- 御前崎手火山式鯉節
- 混ぜりちりめん
- しらすチップス
- 遠州地鶏一黒しゃも
- 料亭風仕込伊達巻
- 遠州名産ほしいも
- 御前崎の海と大地で育った完熟フルーツマト

- 御前崎産クロガネモチはちみつ
- しらす・煎茶・つゆひかり新茶 ジェラート

御前崎ブランド認定品は、「御前崎市ふるさと納税」の返礼品としても取り扱っています。購入場所・販売時期等の詳細や最新情報は、特産品PRサイト「うまいみさき御前崎」へ

「おいしい」がいっぱい
うまいみさき御前崎
— Umamisaki Omaezaki —

うまいみさき 🔍





交通アクセス

※所要時間は目安です

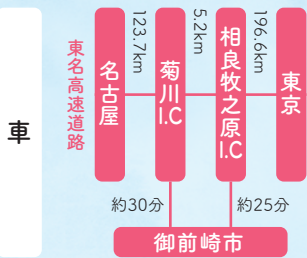

交通機関のご案内

電車: JR 東海テレフォンセンター
050-3772-3910
 バス: 静鉄バスコールセンター
054-252-0505
 バス: 御前崎市自主運行バス(市企画政策課)
0537-85-1161
 東名高速道路: NEXCO 中日本お客様センター
0120-922-229



電車・バス

●御前崎市 御前崎行き(御前崎灯台など)



●御前崎市 浜岡行き(浜岡砂丘など)



御前崎トリップMAP

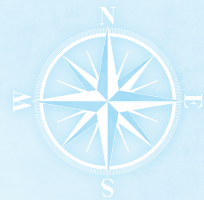

御前崎イベントカレンダー

- | | |
|-----|---|
| 1月 | 初日なぶらイベント
(初日の出のお客様へのおもてなし) |
| 2月 | あらさわ ふる里公園 梅・さくらまつり
浜岡砂丘 さくら祭り |
| 3月 | 市民プールぶるる 桜まつり |
| 4月 | 新野左馬助公 献茶祭
御前崎つゆひかり初摘み体験
茶園ピクニック
自遊食環フェア
御前崎シーサイドピクニック
つゆひかりカフェ |
| 5月 | 御前崎灯台まつり特別公開
なぶら祭り
渚の交番GWまつり |
| 7月 | マリンパーク御前崎海水浴場
(海水浴場は8月下旬まで)
市民プール すいすいパークぶるる
サマーフェスティバル
ウミガメ保護活動見学会 |
| 8月 | 御前崎みなと夏祭 |
| 9月 | 桜ヶ池お櫃納め |
| 10月 | 新野カシ祭り
御前崎マリンパークマラソン |
| 11月 | あらさわ ふる里公園 菊花展
御前崎市大産業まつり |

御前崎市 宿泊ガイド

- ホテル ■ 旅館 ■ 民宿
- ペンション ■ ビジネスホテル



静岡カントリー浜岡コース&ホテル

トーナメント開催で知られる、ゴルフコース。ゆったりとくつろげるホテルでは、レストランやF&Fスカイラウンジでの飲食もお楽しみいただけます。

- 開業: 昭和44年 ● 収容: 122名 ● 料金: 13,200円～
- TEL: 0537-86-3311 ● 住所: 御前崎市門屋2070-2



御前崎グランドホテル

窓の外に広がる太平洋の大景観。眺望スカイレストランがあり、ゆとりの施設と繊細なサービスで、旅の疲れが癒されます。

- 開業: 昭和44年 ● 収容: 250名 ● 料金: 9,500円～
- TEL: 0548-63-3333 ● 住所: 御前崎市御前崎1412-1



岬の宿 八潮

朝日、夕陽百選の宿。白亜の灯台、太平洋の雄大なパノラマが楽しめる宿。最高の素材を活かした海鮮料理を、格安料金でいただけます。

- 開業: 昭和48年 ● 収容: 40名 ● 料金: 11,000円～
- TEL: 0548-63-4282 ● 住所: 御前崎市御前崎1578



お宿なかにし

魚・磯料理の好きな方には、オススメの旅館。四季折々の魚を堪能でき、魚釣りの方には、釣った魚を無料でさばいて料理してくれます。バイクがレージあります。

- 開業: 明治18年 ● 収容: 30名 ● 料金: 9,500円～
- TEL: 0548-63-2020 ● 住所: 御前崎市御前崎8-2



磯亭

四季折々の新鮮な地物の魚介類を、いつでも美味しくお召し上がりいただけます。食堂も営業しているので、昼食・夕食だけのご利用もできます。

- 開業: 昭和60年 ● 収容: 15名 ● 料金: 11,000円～
- TEL: 0548-63-5099 ● 住所: 御前崎市御前崎1-25



旅館 八光

ロングビーチが目目の宿。ラドン温泉の家族風呂があり、食事は伊勢エビをメインに新鮮な魚介類を堪能することができます。

- 開業: 昭和60年 ● 収容: 30名 ● 料金: 11,000円～
- TEL: 0548-63-5338 ● 住所: 御前崎市御前崎122-22



割烹旅館 合龜

創業より150年以上の歴史を刻む、明るくアットホームな旅館。静岡カントリー浜岡コースから5分の立地なので、ゴルフで疲れた体を癒せます。

- 開業: 嘉永6年 ● 収容: 15名 ● 料金: *5,500円～
- TEL: 0537-86-3022 ● 住所: 御前崎市合戸335



大篠屋

四季折々の自然と安らぎをとり入れた、明治30年開業の歴史ある旅館。常に変わることのない心温まるサービスで、もてなされます。

- 開業: 明治30年 ● 収容: 25名 ● 料金: 7,700円～
- TEL: 0537-86-2006 ● 住所: 御前崎市池新田3238-2



割烹民宿 聖火

明るく元氣な民宿で、いつでも入浴できるお風呂と四季折々の新鮮な磯料理が自慢。合宿、ビジネス、お子様の利用につきましては、ご相談ください。

- 開業: 昭和50年 ● 収容: 40名 ● 料金: 10,000円～
- TEL: 0548-63-3816 ● 住所: 御前崎市御前崎11-41



ケーブ・イン はまえんどう

マリニパーク御前崎の近くに建つ、目的別に和室・洋室を選ぶことができる民宿。御前崎港直送の新鮮な魚介類を、お楽しみいただけます。

- 開業: 昭和43年 ● 収容: 40名 ● 料金: 8,000円～
- TEL: 0548-63-3038 ● 住所: 御前崎市御前崎411



民宿 かけ家

御前崎灯台が目の前の民宿。絶品の金目鯛の煮付けを代表に、四季折々の新鮮な料理でもてなされ、大きなお風呂で、ゆっくりくつろげます。

- 開業: 昭和43年 ● 収容: 40名 ● 料金: 9,900円～
- TEL: 0548-63-2640 ● 住所: 御前崎市御前崎1631-2



民宿 岬

御前崎の岬にある灯台から、すぐの場所に建っている民宿。四季折々の新鮮な魚介類を使った磯料理を、堪能することができます。

- 開業: 昭和44年 ● 収容: 40名 ● 料金: 7,700円～
- TEL: 0548-63-2681 ● 住所: 御前崎市御前崎1551



民宿 橘

少人数からの貸切りも好評で、合宿やビジネスなど多様にご活用いただけます。

- 開業: 昭和57年 ● 収容: 22名 ● 料金: 6,600円～
- TEL: 0548-63-5260 ● 住所: 御前崎市御前崎42-12



いそかぜ

プライバシーを尊重した、全室玄関付きのやすらぎの個室。季節の素材を活かした手作りの料理で、暖かくおもてなされます。

- 開業: 平成5年 ● 収容: 80名 ● 料金: 5,300円～
- TEL: 0537-85-4811 ● 住所: 御前崎市佐倉4562-1



民宿 丸山

宴会飲み放題が、格安料金の民宿。家庭的な雰囲気でおもてなします。

- 開業: 昭和50年 ● 収容: 50名 ● 料金: 5,500円～
- TEL: 0537-86-5988 ● 住所: 御前崎市佐倉1157-3



民宿 たけゆう

全室インターネットが使える、手作り家庭料理の民宿。アットホームなおもてなしは、お仕事で滞在される方に喜ばれています。

- 開業: 昭和57年 ● 収容: 70名 ● 料金: 6,600円～
- TEL: 0537-86-6695 ● 住所: 御前崎市佐倉1161-4



おもいでペンション クロワッサン

海の幸をとり入れた、カラダに優しいイタリアンコース料理を楽しめます。パン作り体験や自家栽培のハーブ風呂、アロマトリートメントのコースもあります。

- 開業: 平成6年 ● 収容: 12名 ● 料金: 13,000円～
- TEL: 0548-63-5656 ● 住所: 御前崎市御前崎8-19



The Green Room INN

最大14名の利用が可能。仲間たちや数家族でのパーティー、または少人数で贅沢に…。開放的でプライベートな空間で自分たちだけの時間を過ごせます。

- 開業: 令和元年 ● 収容: 14名
- TEL: 080-3090-2227 ● 住所: 御前崎市白羽7787



ホテルルートイン 御前崎

バイキングスタイルの朝食、人気の大浴場を備えるホテル。全室インターネット利用可能で、ビジネスコーナー(パソコン)も利用できます。

- 開業: 平成17年 ● 収容: 170名 ● 料金: *7,200円～
- TEL: 0537-85-0511 ● 住所: 御前崎市池新田2525-1



ホテル 玄 御前崎

モダンな作りが特徴の、ビジネスホテル。大好評のクロワッサンと和食が無料でいただけます。ランドリーも無料で利用できます。

- 開業: 平成15年 ● 収容: 91名 ● 料金: お問い合わせください
- TEL: 0537-85-6011 ● 住所: 御前崎市池新田4072-1



ビジネス宿 セピア

年中無休のビジネス向けの宿。静か安心して宿泊できる個室には、テレビ・冷蔵庫・風呂・トイレ・冷暖房を完備しています。

- 開業: 平成10年 ● 収容: 32名 ● 料金: *5,000円～
- TEL: 0548-63-6188 ● 住所: 御前崎市白羽286-10



ビジネスホテル くれたけイン 御前崎

朝食無料、露天風呂、アルコールとおつまみのウェルカムドリンクが大好評のビジネスホテル。DVDの無料貸し出しのサービスもあります。

- 開業: 平成21年 ● 収容: 144名 ● 料金: *6,500円～
- TEL: 0537-85-1211 ● 住所: 御前崎市池新田7644

- 料金は1泊2食付きの金額です。(※を除く)
- シーズンにより、料金が変動する場合があります。

御前崎晚餐 ～陽のめぐみ～



ご宿泊の方限定。日本トップクラスの日照時間を誇る御前崎で、太陽のめぐみがたっぷり詰まった旬の食材をお楽しみください。

- TEL : 0548-63-2001 御前崎市観光協会
- URL : <https://www.omaezaki.gr.jp/>



食材は時期や魚の状況により変更あり

宿泊先の紹介

9 御前崎市観光協会

- TEL : 0548-63-2001
- 住所 : 御前崎市港6099-1
(御前崎市観光物産会館内)
- 営業時間 : 8:30～17:15
- 定休日 : 火曜日(祝日の場合は翌日)、年末年始
- 駐車場 : 有り(無料)

<https://www.omaezaki.gr.jp/>



発行 御前崎市商工観光課

静岡県御前崎市池新田5585 TEL : 0537-85-1135
<https://www.city.omaezaki.shizuoka.jp/kanko/>



御前崎市マスコットキャラクター
なみまる ふうちゃん



R5年11月発行